

## Indice

### I. INDICADORES DE PRODUCCION

Indice mensual de la producción nacional, 2006 - 2007  
 Producto bruto interno, según sector económico, 2007  
 Indice del Volumen Físico de la Producción Manufacturera, 2007

### II. EMPLEO

Empleo Mensual en Lima Metropolitana, 2007 - 2008

### III. PRECIOS

Indice y Variación de Precios - Lima Metropolitana - Febrero 2008  
 Indice de Precios Promedio al Consumidor de Lima Metropolitana, por Grandes Grupos de Consumo, 2007 - 2008  
 Variación del Indice de Precios Promedio al Consumidor de Lima Metropolitana, por Grandes Grupos de Consumo, 2007 - 2008  
 IPC Nacional: Variación por Grupos de Consumo, 2007 - 2008  
 Evolución del Indice de Precios al por Mayor, por Origen del Producto y Sector Económico, 2007 - 2008  
 Evolución del Indice de Precios de Maquinaria y Equipo, 2007 - 2008  
 Evolución del Indice de Precios Promedio de Materiales de Construcción, 2007 - 2008  
 Precio Promedio de Combustibles en Lima Metropolitana, 2006 - 2007

### IV. FINANZAS PUBLICAS

Recaudación del Impuesto General a las Ventas, Impuesto Selectivo al Consumo y Tributos Aduaneros, 2007 - 2008  
 Operaciones del Gobierno Central, 2007

### V. SISTEMA FINANCIERO

Bolsa de Valores de Lima - Indice de Cotizaciones  
 Tasas de Interés Promedio de Mercado al 29 de febrero del 2008  
 Tasa de Interés, según bancos, 2008  
 Tasa de Interés Internacional, 2007 - 2008

### VI. SECTOR EXTERNO

Tipo de Cambio, 2006 - 2008  
 Tipo de Cambio de las Principales Monedas Extranjeras, 2006 - 2008  
 Balanza comercial, 2007  
 Exportaciones FOB, según Sector Económico, 2007  
 Importación de Bienes por uso o destino económico, 2006 - 2007

### VII. MARKETING

Multimix de consumo de analgésico y antiinflamatorios

### EVOLUCION ANUAL DEL PBI (Variación porcentual)

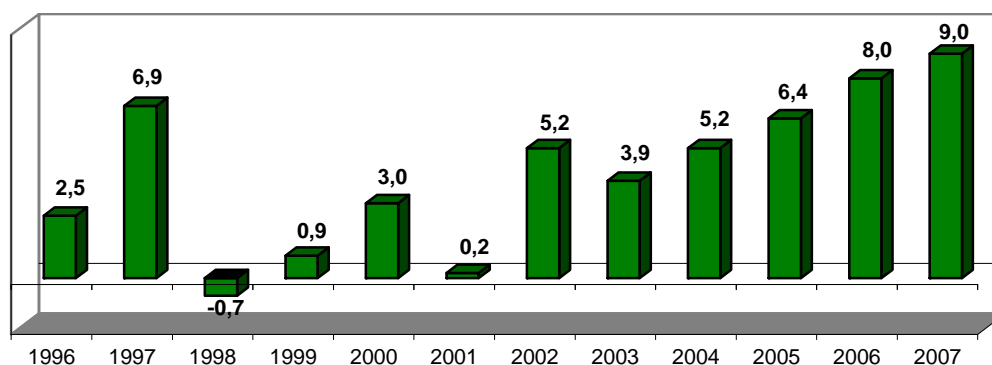

Fuente: BANCO CENTRAL DE RESERVA DEL PERU (BCRP).

## I. PRODUCCION

### INDICE MENSUAL DE LA PRODUCCION NACIONAL, 2006 - 2007

(Año Base 1994 = 100)

Año / Mes	Índice Mensual	Variación porcentual		
		Mensual 1/	Acumulada 2/	Anualizada 3/
<b>2006</b>				
Diciembre	180,47	8,07	7,56	7,56
<b>2007</b>				
Enero	160,61	10,32	10,32	7,90
Febrero	159,54	8,72	9,52	8,14
Marzo	173,26	7,46	8,79	7,79
Abril	176,73	8,12	8,61	8,12
Mayo	191,81	9,20	8,74	8,36
Junio	179,53	8,17	8,64	8,50
Julio	179,59	9,61	8,79	8,64
Agosto	172,87	7,20	8,59	8,37
Setiembre	170,06	9,88	8,73	8,58
Octubre	179,87	10,74	8,93	8,67
Noviembre	179,89	8,51	8,89	8,82
Diciembre	198,38	9,93	8,99	8,99

1/ Respecto a similar mes del año anterior (Dic. 2007 / Dic. 2006).

2/ Respecto a similar periodo del año anterior (Ene. - Dic. 2007 / Ene. - Dic. 2006)

3/ Ultimos 12 meses respecto a similar periodo de un año anterior (Ene. 2007 - Dic. 2007 / Ene. 2006 - Dic. 2006).

Fuente: INSTITUTO NACIONAL DE ESTADISTICA E INFORMATICA (INEI).

### Variación porcentual mensual del PBI, 2006 - 2007

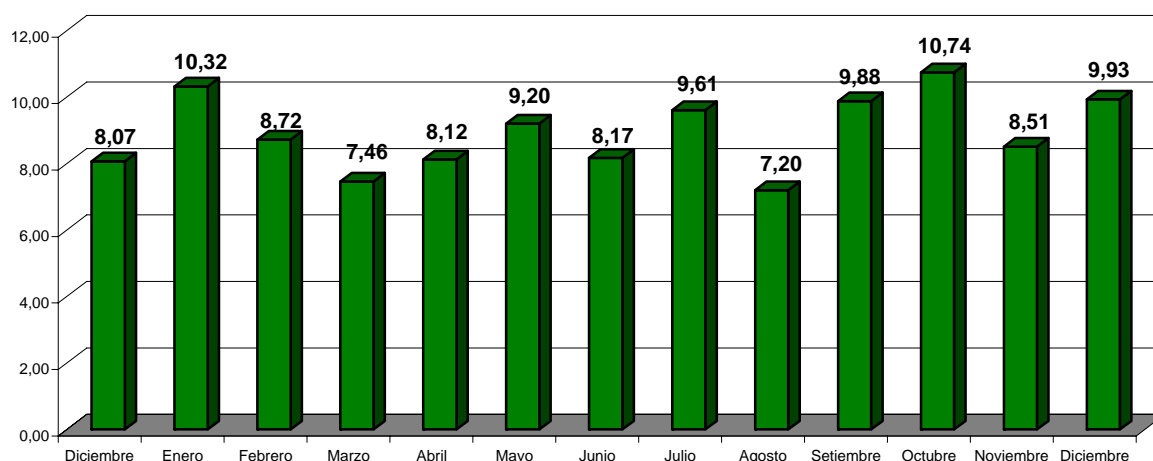

### PRODUCTO BRUTO INTERNO, SEGUN SECTOR ECONOMICO, 2007

(Año base 1994)

Sector Económico	Var. % (2007/2006)							Var. Anualizada 2/
	May	Jun	Jul	Ago	Set	Oct	Nov	
<b>PBI Global</b>	<b>6,65</b>	<b>8,38</b>	<b>6,90</b>	<b>9,12</b>	<b>10,41</b>	<b>8,07</b>	<b>7,76</b>	<b>8,99</b>
<b>Valor Agregado Bruto</b>	<b>6,61</b>	<b>8,33</b>	<b>6,88</b>	<b>9,37</b>	<b>10,70</b>	<b>8,26</b>	<b>7,70</b>	<b>9,07</b>
Impuestos a los productos	6,95	8,86	3,35	3,82	7,93	6,35	6,26	8,25
Agropecuario	2,62	-3,87	-4,16	1,59	4,06	1,42	7,35	3,15
Pesca	-12,25	-6,68	-5,60	-13,70	-3,87	14,44	2,35	6,86
Minería e Hidrocarburos	-4,16	1,87	3,45	8,40	7,39	1,22	1,39	2,14
Manufactura	9,70	11,63	6,71	9,44	14,17	11,52	7,36	10,62
Electricidad y agua	10,37	10,44	7,66	6,59	8,03	7,99	6,89	8,39
Construcción	22,23	25,19	14,74	10,80	19,87	13,14	14,76	16,52
Comercio	3,63	11,53	8,42	12,27	12,53	6,78	11,12	10,54
Servicios 1/	7,60	7,75	8,06	10,08	9,25	9,03	6,96	9,34

1/ Incluye Servicios Gubernamentales, Transportes y Comunicaciones y Otros Servicios.

2/ (Ene. 2007 - Dic. 2007 / Ene. 2006 - Dic. 2006).

Fuente: INSTITUTO NACIONAL DE ESTADISTICA E INFORMATICA (INEI).

## INDICE DEL VOLUMEN FISICO DE LA PRODUCCION MANUFACTURERA, 2007

Sector	2007									
	Abr	May	Jun	Jul	Ago	Set	Oct	Nov	Dic	
<b>Económico</b>										
<b>Indice de Volumen Físico</b>										
Fabril Total	168,7	191,0	185,2	181,4	183,5	180,7	196,2	195,7	186,5	
Fabril No Primario	181,8	201,2	197,1	198,9	203,6	202,1	219,9	212,4	201,5	
Fabril Primario	125,0	157,2	145,6	123,3	117,0	109,7	117,7	140,1	136,6	
<b>Variación %</b>										
Fabril Total	9,9	12,4	9,7	11,6	7,0	9,4	14,2	11,4	6,5	
Fabril No Primario	12,3	14,4	12,3	14,4	9,3	12,5	17,8	13,5	8,4	
Fabril Primario	-0,7	4,8	-0,6	-1,2	-4,2	-6,1	-4,2	1,7	-1,6	

Nota: la variación porcentual para el 2007 es respecto al 2006.

Fuente: MINISTERIO DE LA PRODUCCION - "Resumen Ejecutivo".

### Variación del IVF, 2007

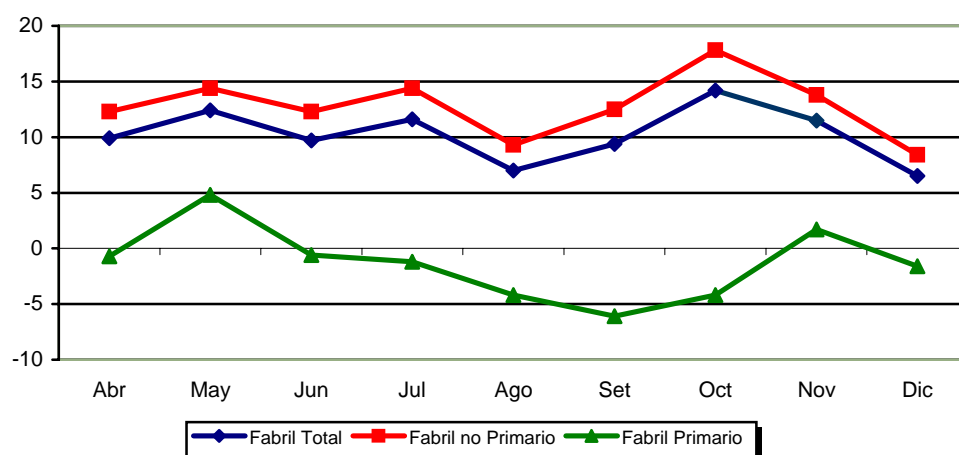

## II. EMPLEO

### EMPLEO MENSUAL EN LIMA METROPOLITANA, 2007 - 2008 a/

(Miles de personas)

Variables	2007			2008
	Oct	Nov	Dic	Ene
<b>PEA 1/</b>	<b>4 382</b>	<b>4 229</b>	<b>4 433</b>	<b>4 386</b>
PEA DESOCUPADA	326	336	308	412
PEA OCUPADA 2/	4 057	3 893	4 125	3 973
<b>TASA DE DESEMPLEO (%)</b>	<b>7,4</b>	<b>7,9</b>	<b>6,9</b>	<b>9,4</b>
<b>Por género</b>				
Masculino	6,1	7,0	6,2	6,9
Femenino	9,1	9,2	7,8	12,6
Coefficiente de ocupación 3/	63,4	60,7	64,3	61,8
Ingreso Mensual 4/	886	960	1 009	959

a/ Preliminar.

1/ Los datos corresponden a la Encuesta Permanente de Empleo en Lima Metropolitana.

2/ Se define como ocupados (PEA ocupada) a aquellas personas (de 14 años y más) que, en la semana de referencia, se encontraban:

i) trabajando. ii) no trabajaron pero tenían trabajo.

3/ Ratio de Población Ocupada (PEA Ocupada) y Población en Edad de Trabajar (PET).

4/ Nuevos soles. Promedio del ingreso total mensual (monetario y en especie), proveniente de la ocupación principal y secundaria.

Fuente: INSTITUTO NACIONAL DE ESTADISTICA E INFORMATICA (INEI). "Encuesta Permanente de Empleo".

### Tasa de Desempleo, 2007-2008 (Porcentaje)

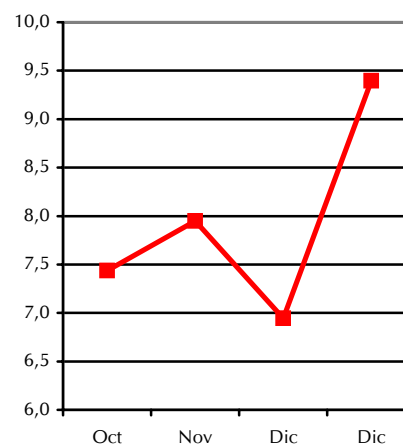

Fuente: INEI.

### III. PRECIOS

#### INDICES Y VARIACION DE PRECIOS - LIMA METROPOLITANA, FEBRERO 2008

Índice de Precios	Variación %		
	Feb 08	Ene - Feb 08	Mar 07 - Feb 08
Al Consumidor (IPC)	0,91	1,13	4,82
Al por Mayor (IPM) 1/	1,12	1,40	7,59
Maquinaria y Equipo (IPME)	-0,34	-1,10	-4,43
Materiales de Construcción (IPMC)	0,75	1,88	9,46

1/ Nacional.

Fuente: INSTITUTO NACIONAL DE ESTADISTICA E INFORMATICA (INEI).

#### Variación de Precio en Lima Metropolitana, Mar 2007 - Feb 2008

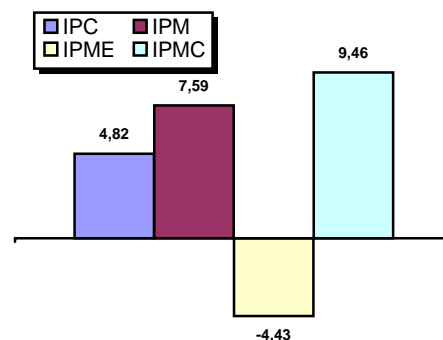

#### IPC LIMA METROPOLITANA, POR GRANDES GRUPOS DE CONSUMO, 2007 - 2008

(Base Dic 2001 = 100)

Grupos de Consumo	2007					2008		Var. Acum. Ene - Feb 08
	Ago	Set	Oct	Nov	Dic	Ene	Feb	
<b>Índice General</b>	<b>113,16</b>	<b>113,85</b>	<b>114,20</b>	<b>114,33</b>	<b>114,84</b>	<b>115,10</b>	<b>116,14</b>	<b>1,13</b>
Alimentos y bebidas	113,48	114,82	115,44	115,54	116,21	116,84	119,00	2,40
Vestido y calzado	108,65	108,78	109,02	109,50	109,79	109,99	110,27	0,43
Alq. de viv., combust. y electricidad	123,51	123,97	124,04	124,10	123,92	123,86	123,81	-0,09
Muebles y enseres	107,40	107,80	108,20	108,47	108,73	108,79	108,80	0,12
Cuidado y conserv de Salud.	112,88	112,88	112,82	113,02	113,18	113,20	112,94	-21,00
Transportes y comunicaciones	118,70	118,49	118,50	118,53	119,78	119,04	118,69	-0,90
Enseñanza y Cultura	111,44	111,46	111,54	111,55	111,57	111,79	102,15	0,53
Otros bienes y servicios	98,31	98,46	98,60	98,74	99,00	99,19	99,41	0,42

Fuente: INSTITUTO NACIONAL DE ESTADISTICA E INFORMATICA (INEI).

#### EVOLUCION DEL IPC DE LIMA METROPOLITANA, POR GRANDES GRUPOS DE CONSUMO, 2007 - 2008

(Base Dic 2001 = 100)

Grupos de Consumo	2007					2008		Var. Anual Mar 07 - Feb 08
	Ago	Set	Oct	Nov	Dic	Ene	Feb	
<b>Índice General</b>	<b>0,14</b>	<b>0,61</b>	<b>0,31</b>	<b>0,11</b>	<b>0,45</b>	<b>0,22</b>	<b>0,91</b>	<b>4,82</b>
Alimentos y bebidas	0,18	1,18	0,54	0,09	0,58	0,54	1,85	7,83
Vestido y calzado	0,14	0,12	0,22	0,44	0,27	0,18	0,25	2,72
Alq. de viv., combust. y electricidad	0,57	0,38	0,05	0,05	-0,14	-0,05	-0,04	2,09
Muebles y enseres	0,20	0,37	0,37	0,25	0,24	0,06	0,01	2,16
Cuidado y conserv de Salud.	0,06	0,00	-0,06	0,18	0,14	0,02	-0,23	1,14
Transportes y comunicaciones	-0,29	-0,18	0,01	0,02	1,06	-0,62	-0,29	1,96
Enseñanza y Cultura	0,12	0,02	0,07	0,01	0,02	0,19	0,33	2,64
Otros bienes y servicios	0,03	0,16	0,14	0,14	0,26	0,20	0,22	1,43

Fuente: INSTITUTO NACIONAL DE ESTADISTICA E INFORMATICA (INEI).

#### IPC NACIONAL: VARIACION POR GRUPOS DE CONSUMO, 2007 - 2008

Grupos de Consumo	Variación %						
	Mensual					Acumulada Ene - Ene 08	Anualizada Feb 07 - Ene 08
	Set	Oct	Nov	Dic	Ene		
<b>Índice General</b>	<b>0,76</b>	<b>0,76</b>	<b>0,16</b>	<b>0,60</b>	<b>0,24</b>	<b>0,24</b>	<b>5,20</b>
Alimentos y bebidas	1,43	1,43	0,18	0,87	0,49	0,49	8,26
Vestido y calzado	0,14	0,14	0,39	0,23	0,17	0,17	2,51
Alq. de viv., combust. y electricidad	0,29	0,29	0,06	-0,03	0,00	0,00	2,64
Muebles y enseres	0,41	0,41	0,22	0,28	0,15	0,15	2,51
Cuidado y conserv de Salud.	0,01	0,01	0,16	0,10	0,11	0,11	1,27
Transportes y comunicaciones	-0,16	-0,16	0,08	1,04	-0,49	-0,49	2,08
Enseñanza y Cultura	0,01	0,01	0,00	0,02	0,16	0,16	2,49
Otros bienes y servicios	0,21	0,21	0,17	0,21	0,27	0,27	1,50

Fuente: INSTITUTO NACIONAL DE ESTADISTICA E INFORMATICA (INEI).

**EVOLUCION DEL INDICE DE PRECIOS AL POR MAYOR, POR ORIGEN DEL PRODUCTO Y SECTOR ECONOMICO, 2007 - 2008**

Origen Producto y Sector Económico	2007					2008		Var. Anual Mar 07 - Feb 08
	Ago	Set	Oct	Nov	Dic	Ene	Feb	
<b>Indice General</b>	<b>0,65</b>	<b>0,63</b>	<b>0,11</b>	<b>0,22</b>	<b>0,73</b>	<b>0,28</b>	<b>1,12</b>	<b>7,59</b>
<b>Nacional</b>	<b>0,52</b>	<b>0,72</b>	<b>0,36</b>	<b>0,24</b>	<b>0,75</b>	<b>0,19</b>	<b>0,83</b>	<b>8,14</b>
Agropecuario	0,56	1,94	0,36	0,46	0,91	-0,05	2,88	13,82
Pesca	0,46	3,91	4,94	-1,69	0,61	-7,62	-5,53	9,43
Manufactura	0,51	0,44	0,29	0,23	0,72	0,36	0,55	7,10
<b>Importado</b>	<b>1,14</b>	<b>0,29</b>	<b>-0,79</b>	<b>0,16</b>	<b>0,68</b>	<b>0,61</b>	<b>2,20</b>	<b>5,64</b>
Agropecuario	1,94	4,67	1,11	0,78	3,08	4,60	0,54	22,06
Manufactura	1,07	-0,08	-0,95	0,11	0,47	0,24	2,36	4,33

Nota: El Índice de Precios al por Mayor tiene cobertura nacional.

Fuente: INSTITUTO NACIONAL DE ESTADISTICA E INFORMATICA (INEI).

**EVOLUCION DEL INDICE DE PRECIOS DE MAQUINARIA Y EQUIPO, 2007 - 2008**

Origen Producto y Sector Económico	2007					2008		Var. Anual Mar 07 - Feb 08
	Ago	Set	Oct	Nov	Dic	Ene	Feb	
<b>Indice General</b>	<b>0,18</b>	<b>-0,19</b>	<b>-2,21</b>	<b>-0,85</b>	<b>-0,34</b>	<b>-0,77</b>	<b>-0,34</b>	<b>-4,43</b>
<b>Nacional</b>	<b>0,38</b>	<b>0,10</b>	<b>-1,92</b>	<b>-0,97</b>	<b>-0,17</b>	<b>-0,32</b>	<b>0,11</b>	<b>-2,93</b>
Agricultura	-0,19	-0,06	-1,51	-1,08	-0,61	-0,16	2,47	-1,63
Industria	0,67	0,10	-1,69	-0,60	0,00	-0,48	0,02	-1,48
Transporte	0,09	-0,02	-2,55	-1,60	-0,29	0,25	-0,29	-5,15
Otros	0,13	0,41	-1,29	-0,82	-0,48	-1,18	1,00	-3,02
<b>Importado</b>	<b>0,02</b>	<b>-0,42</b>	<b>-2,44</b>	<b>-0,74</b>	<b>-0,48</b>	<b>-1,13</b>	<b>-0,71</b>	<b>-5,64</b>
Agricultura	0,60	0,18	-1,52	-1,32	0,26	-0,36	2,52	3,05
Industria	0,00	-0,31	-2,99	-1,13	-0,59	-0,79	-0,65	-7,03
Transporte	0,03	-0,66	-2,01	-0,26	-0,37	-1,68	-0,97	-4,69
Otros	-0,08	-0,07	-1,35	-0,61	-0,52	-0,70	-0,63	-3,81

Fuente: INSTITUTO NACIONAL DE ESTADISTICA E INFORMATICA (INEI).

**EVOLUCION DEL INDICE DE PRECIOS PROMEDIO DE MATERIALES DE CONSTRUCCION, 2007 - 2008**

Nivel de desagregación	2007					2008		Var. Anual Mar 07 - Feb 08
	Ago	Set	Oct	Nov	Dic	Ene	Feb	
<b>Indice General</b>	<b>3,02</b>	<b>0,08</b>	<b>-0,17</b>	<b>0,14</b>	<b>-0,32</b>	<b>1,13</b>	<b>0,75</b>	<b>9,46</b>
Maderas	0,38	0,60	1,90	1,58	0,81	0,62	1,61	11,22
Acces. Plást.y Sum. Eléctricos	-0,29	0,11	-0,33	0,09	0,00	0,56	-0,07	0,76
Vidrios	1,83	0,00	0,00	-1,14	0,00	0,00	0,00	2,36
Ladrillos	13,48	1,55	-0,91	-0,32	-1,27	-0,36	-0,01	66,34
Mayólicas y Mosaicos	0,66	1,09	0,02	-0,37	-0,06	-0,07	-0,26	3,77
Aglomerantes	-0,14	-0,23	-0,12	-0,16	-0,08	-0,14	-0,12	-1,45
Agregados	-0,95	0,54	0,35	0,65	-0,61	1,92	2,21	8,98
Estructura de Concreto	1,10	0,55	0,55	0,14	0,14	0,92	1,15	6,00
Metálicos	7,95	-1,15	-1,49	-0,25	-1,06	3,94	1,31	8,94

Fuente: INSTITUTO NACIONAL DE ESTADISTICA E INFORMATICA (INEI).

**PRECIO PROMEDIO DE COMBUSTIBLES EN LIMA METROPOLITANA, 2006 - 2007**

(Nuevos soles)

Año / Mes	Gasol. 84 oct. (Galón)	Gas domést. (10 kg)	Kerosene (Litro)
<b>2006</b>			
Diciembre	10,33	32,71	3,06
<b>2007</b>			
Enero	10,31	32,71	3,06
Febrero	10,22	32,78	3,05
Marzo	10,22	33,07	3,03
Abril	10,23	33,09	3,03
Mayo	10,76	33,13	3,13
Junio	11,59	33,10	3,21
Julio	11,59	33,14	3,22
Agosto	11,59	33,13	3,22
Setiembre	11,59	33,13	3,22
Octubre	11,58	33,14	3,23
Noviembre	11,58	33,14	3,24
Diciembre	11,58	33,14	3,24

Fuente: INSTITUTO NACIONAL DE ESTADISTICA E INFORMATICA (INEI).

#### IV. FINANZAS PUBLICAS

##### RECAUDACION DEL IMPUESTO GENERAL A LAS VENTAS, IMPUESTO SELECTIVO AL CONSUMO Y TRIBUTOS ADUANEROS, 2007 - 2008

(Millones de Nuevos Soles)

Año / Mes	Impuesto General a las Ventas	Impuesto Selectivo al Consumo	Tributos Aduaneros
<b>2007</b>	<b>13 585,8</b>	<b>3 368,1</b>	<b>14 792,9</b>
Junio	1 204,7	235,1	1 139,0
Julio	1 155,7	267,6	1 393,4
Agosto	1 136,5	276,0	1 318,8
Setiembre	1 100,4	301,1	1 262,5
Octubre	1 147,7	240,4	1 445,6
Noviembre	1 209,0	286,3	1 350,6
Diciembre	1 169,7	312,1	1 167,1
<b>2008</b>			
Enero	1 485,4	360,6	1 456,7

Fuente: SUPERINTENDENCIA NACIONAL DE ADMINISTRACION TRIBUTARIA (SUNAT) - "Nota Tributaria".

#### Recaudación IGV, ISC y Tributos Aduaneros

(Millones de Nuevos Soles)

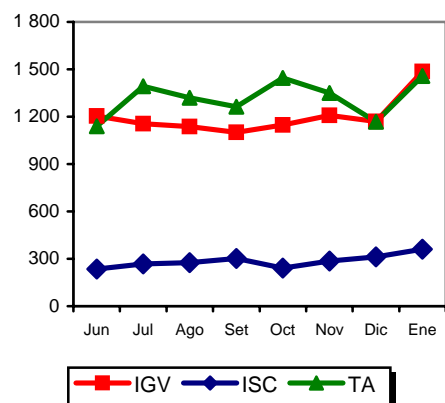

#### OPERACIONES DEL GOBIERNO CENTRAL, 2007 - 2008

(Millones de Nuevos Soles)

	2007						2008
	Jul	Ago	Set	Oct	Nov	Dic	Ene
<b>I. Resultado primario (A-B + C)</b>	<b>1 120</b>	<b>1 279</b>	<b>965</b>	<b>1 359</b>	<b>1 183</b>	<b>-2 621</b>	<b>2 876</b>
<b>A. Ingresos Corrientes</b>	<b>5 064</b>	<b>5 006</b>	<b>4 781</b>	<b>5 200</b>	<b>5 044</b>	<b>4 953</b>	<b>5 873</b>
a. Ingresos Tributarios	4 299	4 301	4 119	4 456	4 399	4 163	5 045
b. Ingresos No Tributarios	765	705	661	744	645	790	828
<b>B. Gastos No Financieros</b>	<b>4 067</b>	<b>3 737</b>	<b>3 827</b>	<b>3 860</b>	<b>3 878</b>	<b>7 614</b>	<b>3 060</b>
a. Gastos Corrientes	3 376	3 246	3 113	3 195	3 280	5 238	2 944
b. Gastos de Capital	690	490	714	665	597	2 434	116
<b>C. Ingresos de Capital</b>	<b>122</b>	<b>10</b>	<b>12</b>	<b>19</b>	<b>16</b>	<b>39</b>	<b>63</b>
<b>II. Intereses</b>	<b>486</b>	<b>723</b>	<b>321</b>	<b>483</b>	<b>490</b>	<b>333</b>	<b>408</b>
1. Deuda Interna	127	376	6	75	69	14	124
2. Deuda Externa	359	347	315	408	420	320	284
<b>III. Resultado Económico (I-II)</b>	<b>633</b>	<b>556</b>	<b>644</b>	<b>876</b>	<b>693</b>	<b>-2 955</b>	<b>2 469</b>

Fuente: BANCO CENTRAL DE RESERVA DEL PERU (BCRP) - "Nota Semanal".

#### OPERACIONES DEL GOBIERNO CENTRAL, 2007 - 2008

(Millones de Nuevos Soles)

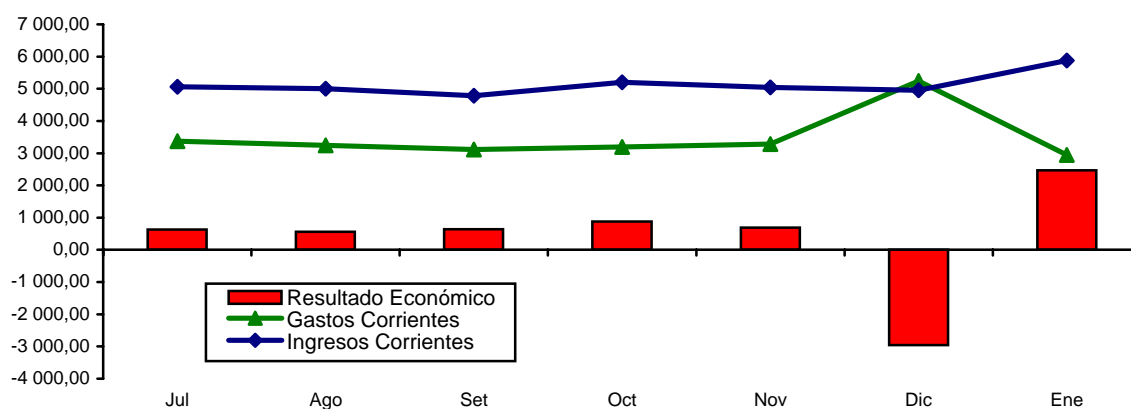

Fuente: Banco Central de Reserva del Perú.

## V. SISTEMA FINANCIERO

### BOLSA DE VALORES DE LIMA (BVL) - INDICES DE COTIZACIONES

(Base 31/12/06 = 100)

Bolsa de Valores	Al 29 de febrero del 2008		
	Indice	Var. Mes %	Var. Anual %
INDICE GENERAL B.V.L.	17 766,94	18,37	1,38
INDICE SELECTIVO B.V.L.	29 134,66	21,87	0,34

Fuente: BOLSA DE VALORES DE LIMA.

### TASAS DE INTERES PROMEDIO DE MERCADO AL 29 DE FEBRERO DEL 2008

Tasa	Valor	Moneda Nacional	Moneda Extranjera
<b>Tasa Activa Promedio de Mercado</b>			
Moneda Nacional (TAMN)	23,57%	Tasa Legal Efectiva	M/N
Factor Acumulado	694,2115	Tasa	3,23%
		Factor Acumulado - Efectiva	5,72873
		Factor Acumulado - Laboral	1,67089
Moneda Extranjera (TAMEX)	10,17%		
Factor Acumulado	9,09433		
		<b>Tasa Promedio por tipo de Crédito 1/</b>	
		<b>Sistema Bancario</b>	
Tasa Interbancaria M/N	5,23%	Comercial	9,69%
Tasa Interbancaria M/E	6,58%	A Microempresas	35,94%
		Consumo	38,15%
		Hipotecario	9,44%
<b>Tasa Pasiva Promedio de Mercado</b>			
Moneda Nacional (TIPMN)	3,23%		
Moneda Extranjera (TIPMEX)	2,50%		
		<b>Tasa Promedio por tipo de Depósito 1/</b>	
		<b>Sistema Bancario</b>	
Tasa Promedio de Mercado 1/		Ahorros	1,16%
Activa MN - FTAMN	28,85%	Plazo	3,78%
Activa ME - FTAMEX	11,33%	CTS	4,31%
Pasiva MN - FTIPMN	3,30%		
Pasiva ME - FTIPMEX	3,48%		

1/ Tasas promedio correspondiente a los últimos 30 días.

Fuente: SUPERINTENDENCIA DE BANCA Y SEGUROS (SBS).

MN: Moneda Nacional.

ME: Moneda Extranjera.

### TASAS DE INTERES PROMEDIO ACTIVAS DE LAS OPERACIONES EN MONEDA EXTRANJERA

(Al 29 de febrero del 2008)

Empresa	Comercial		A Micro empresas		Consumo		Hipotecario
	Sobre-giros	Dcstos. y préstamos más 360 días	Sobre-giros	Dcstos. y préstamos más 360 días	Tarjeta de crédito	Préstamos más 360 días	
<b>Promedio</b>	<b>16,77</b>	<b>9,59</b>	<b>23,64</b>	<b>22,54</b>	<b>23,40</b>	<b>12,87</b>	<b>9,57</b>
B. Continental	19,19	10,93	33,72	23,20	24,83	10,16	9,34
B. de Comercio	50,00	25,42	20,84	24,53	19,97	17,53	-
B. de Crédito del Perú	16,47	7,91	23,29	22,74	20,65	12,01	9,10
B. del Trabajo	-	-	-	38,61	40,66	49,40	-
B. Financiero	-	10,79	-	-	-	15,14	10,25
B. Inter. de Finanzas	31,99	9,88	-	9,50	30,00	10,96	9,28
Scotiabank Perú S.A.A.	28,87	8,30	27,80	25,94	16,59	16,74	9,35
Citibank	13,58	-	-	-	-	14,93	-
Interbank	6,17	9,73	27,59	17,52	25,20	10,23	10,71
Mibanco	-	19,62	-	26,92	-	28,60	15,60
HSBC Bank Perú	7,68	-	-	-	36,83	14,40	8,46
Falabella Perú S.A.	-	-	-	-	-	8,38	10,31
Santander Perú S.A.	-	-	-	-	-	-	-
Banco Rypley S.A.	-	-	-	-	-	11,94	-

Nota: Tasas promedio correspondiente a los últimos 30 días.

CREDITOS DE COMERCIALES: Créditos directos o indirectos otorgados a personas naturales o jurídicas destinados al financiamiento de la producción y comercialización de bienes y servicio. Son considerados comerciales si el endeudamiento con el sistema financiero excede los US\$ 30 000.

CREDITOS A LA MICROEMPRESA: Créditos directos o indirectos otorgados a personas naturales o jurídicas destinados al financiamiento de la producción, comercio o prestación de servicios. Son considerados microcréditos si el endeudamiento con el sistema financiero no excede los US\$ 30 000.

CREDITO DE CONSUMO: Créditos que se otorgan a personas naturales con la finalidad de pagar bienes, servicios, o gastos no relacionados con una actividad empresarial.

HIPOTECARIOS PARA VIVIENDA: Créditos destinados a personas naturales para la adquisición, construcción, remodelación, ampliación y subdivisión de vivienda propia.

Fuente: SUPERINTENDENCIA DE BANCA Y SEGUROS (SBS).

### TASAS DE INTERES INTERNACIONALES, 2007 - 2008

(Promedio mensual)

Mes	Libor % 1/				Prime rate
	1 mes	3 meses	6 meses	1 año	
<b>2007</b>					
Setiembre	5,12	5,23	5,13	4,90	7,75
Octubre	4,71	4,89	4,81	4,64	7,50
Noviembre	5,24	5,13	4,91	4,46	7,50
Diciembre	4,63	4,73	4,65	4,30	7,25
<b>2008</b>					
Enero	3,14	3,11	3,04	2,85	6,00
Febrero	3,11	3,06	2,93	2,71	6,00

1/ Activa expresado en términos anuales.

LIBOR: Tasa de interés de oferta interbancaria de Londres. Es la tasa de interés ofrecida sobre los depósitos en los bancos comerciales que operan en el mercado de euromonedas de Londres. La tasa LIBOR a tres y seis meses para los depósitos en dólares de EE.UU. es la más utilizada como base para los créditos de euromonedas de consorcios bancarios.

PRIME RATE: Tasa de interés activa preferencial que un banco de los Estados Unidos de América cobra a sus mejores clientes. La tasa Prime Rate tiende a estandarizarse en toda la banca cuando un banco grande la modifica.

Fuente: SUPERINTENDENCIA DE BANCA Y SEGUROS (SBS).

## VI. SECTOR EXTERNO

### TIPO DE CAMBIO, 2006 - 2008

(Nuevos Soles por dólar)

Año / Mes	Promedio del período						Fin de período					
	Bancario 1/			Informal 2/			Bancario 1/			Informal 2/		
	Compra	Venta	Prom.	Compra	Venta	Prom.	Compra	Venta	Prom.	Compra	Venta	Prom.
<b>2006</b>												
Diciembre	3,20	3,21	3,21	3,21	3,21	3,21	3,19	3,20	3,20	3,20	3,20	3,20
<b>2007</b>												
Enero	3,19	3,19	3,19	3,19	3,20	3,19	3,20	3,20	3,20	3,19	3,20	3,20
Febrero	3,19	3,19	3,19	3,19	3,19	3,19	3,19	3,19	3,19	3,18	3,19	3,19
Marzo	3,19	3,19	3,19	3,18	3,19	3,19	3,18	3,18	3,18	3,18	3,19	3,18
Abril	3,18	3,18	3,18	3,18	3,18	3,18	3,17	3,17	3,17	3,17	3,17	3,17
Mayo	3,17	3,17	3,17	3,16	3,17	3,16	3,17	3,18	3,17	3,17	3,17	3,17
Junio	3,17	3,17	3,17	3,17	3,17	3,17	3,17	3,17	3,17	3,16	3,17	3,17
Julio	3,16	3,16	3,16	3,16	3,16	3,16	3,16	3,16	3,16	3,16	3,17	3,16
Agosto	3,16	3,16	3,16	3,15	3,16	3,16	3,16	3,16	3,16	3,16	3,16	3,16
Setiembre	3,14	3,14	3,14	3,14	3,14	3,14	3,09	3,09	3,09	3,09	3,09	3,09
Octubre	3,02	3,02	3,02	3,01	3,02	3,02	3,00	3,00	3,00	3,00	3,01	3,00
Noviembre	3,00	3,00	3,00	2,99	3,00	3,00	3,00	3,00	3,00	2,99	3,00	3,00
Diciembre	2,98	2,98	2,98	2,98	2,99	2,98	3,00	3,00	3,00	2,99	2,99	2,99
<b>2008</b>												
Enero	2,96	2,96	2,96	2,95	2,96	2,96	2,96	2,96	2,96	2,95	2,96	2,96
Febrero	2,91	2,91	2,91	2,90	2,90	2,90	2,89	2,90	2,89	2,89	2,90	2,90

1/ Corresponde a la cotización del mercado libre publicado por la SBS. 2/ Tipo de cambio del mercado informal calculado en base a observaciones propias.  
Fuente: BANCO CENTRAL DE RESERVA DEL PERU - "Nota Semanal".

### TIPO DE CAMBIO DE LAS PRINCIPALES MONEDAS, 2006 - 2008 a/

(Datos promedio de período, unidades monetarias por US\$)

Año / Mes	Euro	Yen	Real	Libra	Peso	Peso	Peso	Peso
	1/		Brasileño	Esterlina 1/	Chileno	Colombiano	Mexicano	Argentino
<b>2006</b>								
Diciembre	1,32	117,44	2,15	1,96	528,08	2 257,89	10,86	3,07
<b>2007</b>								
Enero	1,30	120,58	2,14	1,96	540,51	2 235,34	10,93	3,07
Febrero	1,31	120,45	2,10	1,96	542,27	2 225,69	10,99	3,08
Marzo	1,32	117,28	2,09	1,95	538,49	2 200,51	11,13	3,08
Abril	1,35	118,87	2,03	1,99	532,58	2 149,01	10,99	3,07
Mayo	1,35	120,73	1,98	1,98	522,02	1 992,61	10,83	3,06
Junio	1,34	122,62	1,93	1,99	526,72	1 921,25	10,83	3,06
Julio	1,37	121,59	1,88	2,03	519,56	1 946,23	10,80	3,09
Agosto	1,37	116,72	1,97	2,01	522,92	2 091,86	11,04	3,13
Setiembre	1,39	115,09	1,91	2,02	515,95	2 114,29	11,04	3,20
Octubre	1,42	116,76	1,81	2,04	501,18	1 993,38	10,84	3,20
Noviembre	1,47	110,92	1,77	2,07	507,10	2 048,34	10,89	3,16
Diciembre	1,45	112,45	1,79	2,01	498,65	2 011,75	10,85	3,16
<b>2008</b>								
Enero	1,47	108,36	1,77	1,96	484,73	1 988,55	10,93	3,17
Febrero	1,47	107,44	1,78	1,97	468,22	1 906,43	10,77	3,17

a/ Promedio compra - venta

1/ Dólar por unidad monetaria en el caso del Euro y la Libra Esterlina

Fuente: BANCO CENTRAL DE RESERVA DEL PERU (BCRP) - "Nota Semanal".

### BALANZA COMERCIAL, 2007

(Millones de dólares)

	2007				
	Ago	Set	Oct	Nov	Dic
<b>Balanza Comercial</b>	<b>448,45</b>	<b>717,56</b>	<b>477,04</b>	<b>442,12</b>	<b>861,19</b>
Exportaciones	2 329,63	2 524,71	2 615,02	2 302,62	2 744,29
Importaciones	1 881,18	1 807,15	2 137,98	1 860,50	1 883,10

Fuente: SUPERINTENDENCIA NACIONAL TRIBUTARIA (SUNAT).

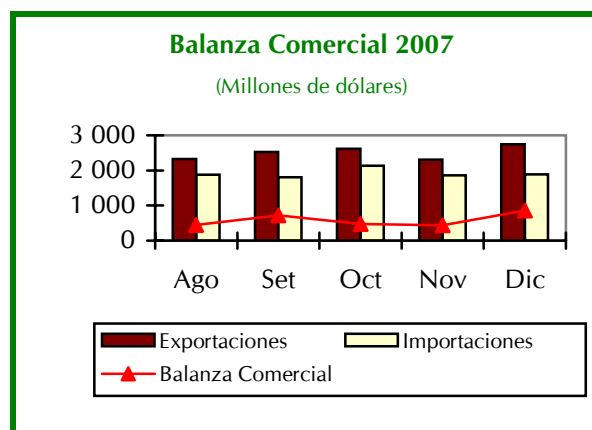

## EXPORTACIONES FOB, SEGUN SECTOR ECONOMICO, 2007

(Millones de dólares)

Sector Económico	2007					
	Jul	Ago	Set	Oct	Nov	Dic
<b>TOTAL</b>	<b>2 668,73</b>	<b>2 329,63</b>	<b>2 524,71</b>	<b>2 615,02</b>	<b>2 302,62</b>	<b>2 744,29</b>
<b>Tradicionales</b>	<b>2 099,59</b>	<b>1 766,75</b>	<b>1 983,42</b>	<b>1 971,79</b>	<b>1 804,18</b>	<b>2 035,30</b>
Mineros	1 628,23	1 390,29	1 561,76	1 599,55	1 472,67	1 668,89
Petróleo y derivados	225,83	166,25	229,54	228,60	230,11	207,83
Agrícolas	49,82	68,04	62,65	69,48	40,33	47,45
Pesqueros	195,72	142,16	129,47	74,16	61,07	111,14
<b>No tradicionales</b>	<b>562,43</b>	<b>539,15</b>	<b>535,32</b>	<b>632,64</b>	<b>489,51</b>	<b>702,84</b>
Agropecuarios	133,37	131,85	143,67	158,95	129,19	189,98
Textiles	156,35	139,15	148,56	193,41	137,46	214,88
Pesqueros	39,91	40,46	28,48	38,01	30,60	45,36
Metal-mecánicos	19,34	17,98	20,52	20,00	17,02	21,57
Químicos	71,93	71,58	70,20	73,51	61,30	81,74
Sidero-metalúrgicos	75,61	74,85	58,60	72,12	58,61	72,31
Minerales no metálicos	16,65	16,18	14,49	12,98	12,50	17,57
Otros 1/	49,27	47,11	50,80	63,67	42,84	59,44
<b>Otros 2/</b>	<b>6,70</b>	<b>23,72</b>	<b>5,97</b>	<b>10,59</b>	<b>8,92</b>	<b>6,14</b>

1/ Incluye maderas y papeles, pieles, cueros y artesanías principalmente.

2/ Comprende venta de combust. y alimentos a naves extranjeras y reparación de bienes de capital.

Fuente: SUPERINTENDENCIA NACIONAL TRIBUTARIA (SUNAT).

## IMPORTACION DE BIENES POR USO O DESTINO ECONOMICO, 2006 - 2007

(Millones de dólares)

Año / Mes	Bienes de Consumo	Materias Primas y Produc. Intermedios	Bienes de Capital
<b>2006</b>	<b>2 679,31</b>	<b>8 238,42</b>	<b>4 405,28</b>
Diciembre	255,80	723,50	486,20
<b>2007</b>	<b>3 276,00</b>	<b>10 892,00</b>	<b>6 264,00</b>
Enero	223,00	811,00	476,00
Febrero	218,00	737,00	450,00
Marzo	259,00	751,00	442,00
Abril	248,00	849,00	445,00
Mayo	268,00	760,00	524,00
Junio	242,00	842,00	486,00
Julio	285,00	975,00	594,00
Agosto	285,00	1 047,00	547,00
Setiembre	276,00	986,00	543,00
Octubre	337,00	1 194,00	600,00
Noviembre	328,00	989,00	528,00
Diciembre	307,00	951,00	629,00

Fuente: SUPERINTENDENCIA NACIONAL TRIBUTARIA (SUNAT).

## Importaciones, 2006 - 2007

(Millones de dólares)

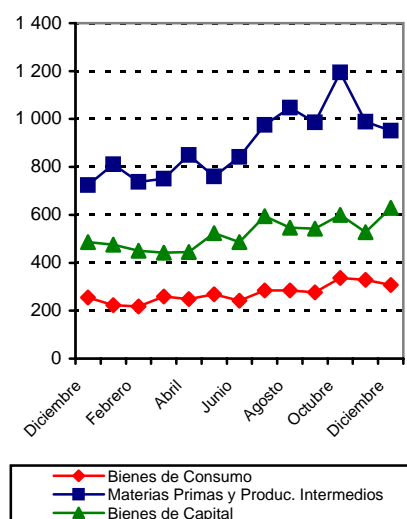

## VII. MARKETING

### MULTIMIX DE CONSUMO DE ANALGESICO Y ANTIGRIPALES

Producto y Marca	Total	NSE A / B	NSE C	NSE D / E
<b>Analgésico</b>	<b>56,2</b>	<b>56,8</b>	<b>60,6</b>	<b>52,5</b>
Head & Shoulder	13,5	10,6	15,5	13,2
Pantene Pro - V	13,3	16,6	13,5	11,7
Sedal	12,0	9,4	13,4	12,1
<b>Antigripales</b>	<b>49,7</b>	<b>50,6</b>	<b>52,5</b>	<b>47,2</b>
Rexona	18,8	19,8	20,0	17,5
Etiquet	6,0	4,4	7,4	5,6
Ebel	5,3	8,7	5,5	3,5

Nota: Datos a setiembre del 2007.

NSE: Nivel Socioeconómico.

Fuente: COMPAÑIA PERUANA DE ESTUDIOS DE MERCADO Y OPINION PUBLICA S.A.C. (CPI)