

Índice

RADIOGRAFÍA SECTORIAL

I. INDICADORES DE PRODUCCIÓN

Índice mensual de la producción nacional, 2015 - 2016
 PBI, según sector económico, 2015 - 2016
 IVF de la Producción Manufacturera, 2015 - 2016
 Contribución al ICI de los bienes de consumo a la manufactura no primaria, 2015

II. PRECIOS

Índice y Variac. Precios - Lima Metropolitana, mayo 2016
 IPC de Lima Metrop., por Grandes Grup. de Consumo, 2016
 Variación del IPC de Lima Metropolitana, por Grandes Grupos de Consumo, 2015 - 2016
 Variac. % del IPC de Principales Ciudades, 2015 - 2016
 Evolución del IP al por Mayor, por Origen del Producto y Sector Económico, 2015 - 2016
 Evolución del IP de Maquinaria y Equipo, 2015-2016
 Evoluc. del IP Prom. de Mat. de Construcción, 2015-2016
 Precio Prom. Mat. de Construc. en Lima Metrop., 2014 - 2015

III. FINANZAS PÚBLICAS

Recaudación del IGV, ISC y Tributos Aduaneros, 2015 - 2016
 Operaciones del Gobierno Central, 2015 - 2016

IV. SISTEMA FINANCIERO

Bolsa de Valores de Lima - Índice de Cotizaciones
 Tasas de Interés Promedio de Mercado al 29-04-2016
 Tasas de Interés Promedio Activas de las Operaciones en Moneda Extranjera
 Tasas de Interés Internacional, 2016

V. SECTOR EXTERNO

Tipo de Cambio, 2015 - 2016
 TC de las Principales Monedas Extranj., 2015 - 2016
 Balanza comercial, 2015
 Exportaciones FOB, según Sector Económico, 2015 - 2016
 Importación de Bienes por CUODE, 2015 - 2016
 Importación total según CUODE

VI. EMPLEO

Empleo Mensual en Lima Metropolitana, 2015 - 2016
 Tasas de ocupación y desempleo en Lima Metropolitana

VII. MEDIO AMBIENTE

Concentración de Hierro Total en el Río Rímac, 2013 - 2016
 Concentración de Plomo en el Río Rímac, 2013 - 2016
 Producción de agua potable a nivel nacional y Lima Metropolitana, 2015 - 2016

ÍNDICE DE PROGRESO SOCIAL REGIONAL DEL PERÚ, 2016

El índice de progreso social regional se mide en torno a 3 dimensiones y 12 componentes, cuyo objetivo es medir la calidad de vida de las personas independientemente de su nivel de ingreso. Este índice busca orientar de manera mas estratégica la inversión social e identificar las brechas en cada región,.

ÍNDICE DE PROGRESO SOCIAL REGIONAL, 2016

Rank	Región	IPS	Rank	Región	IPS
1	Moquegua	65.37	14	Cusco	50.77
2	Ica	65.01	15	Apurímac	50.58
3	Lima Metropolitana	64.22	16	Lima provincias	50.45
4	Arequipa	61.86	17	San Martín	50.23
5	Tacna	61.71	18	Cajamarca	49.11
6	Lambayeque	59.42	19	Huancavelica	48.81
7	Callao	59.03	20	Huánuco	46.72
8	Áncash	58.97	21	Puno	45.17
9	La Libertad	58.75	22	Amazonas	44.19
10	Piura	57.06	23	Pasco	44.15
11	Tumbes	56.10	24	Madre de Dios	43.88
12	Ayacucho	53.77	25	Loreto	39.51
13	Junín	53.00	26	Ucayali	39.40

Más de 85	Muy alto
de 75 a 84	Alto
de 65 a 74	Medio Alto
de 55 a 64	Medio Bajo
de 45 a 54	Bajo
Menos de 45	Muy Bajo

Fuente: Centrum Católica - "Índice de Progreso Social Regional Perú, 2016".

MANUFACTURA

PRODUCTO BRUTO INTERNO

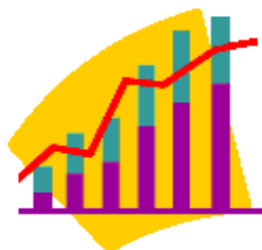

El sector manufactura para el mes de marzo registro un descenso de 4,61% explicado por la caída en la producción del subsector fabril primario (mayor caída en bienes de capital de 29,30%) y no primario en 7,16% (por la menor fabricación de aparatos de uso doméstico en 39,93%) respectivamente.

Fuente: INEI.

NIVEL DE EMPLEO

El sector manufactura en Lima Metropolitana, absorbió el 19,7% de los contratos presentados de mano de obra para el mes de febrero. Por otro lado a nivel nacional en el mes de febrero este sector presentó 2 huelgas, comprendió a 917 trabajadores y se perdieron 108 136 horas hombre.

Fuente: MINTRA.



RECAUDACION TRIBUTARIA

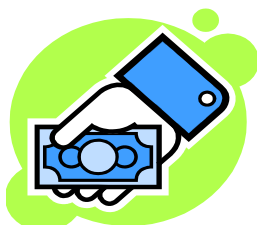

El sector manufactura en el mes de abril representa el 15,6% de la recaudación tributaria interna (S/. 9 039,7 millones de soles), y el 15,9% de los ingresos tributarios del gobierno central (S/. 8 903,5).

Fuente: SUNAT.

CREDITO EN EL SISTEMA FINANCIERO

Para el mes de mar. el 3,668% de las coloc. del Sistema Financiero se dirigen a este sector (representando el S/. 9 206 423,9 miles de soles), de este el 88,4% es explicado por la banca múltiple, el 7,3 % por las cajas municipales y el resto por Emp. financieras, Cajas Rurales y Edpymes (4,4%).

Fuente: Superintendencia de Banca, Seguros y AFP.



INVERSIONES

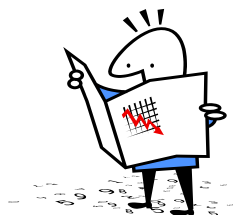

A diciembre del año 2015, el saldo de la inversión extranjera del sector manufactura representa el 13,28% (3 217 millones de US\$). El principal país que invierte en este sector es EE.UU. que representa el 28,4% del total invertido, seguido por Colombia con 16,1% y Países Bajos con 8,7%.
Fuente: Proinversion.

I. PRODUCCION



La producción nacional en el mes de Mar. 2016 registro un crecimiento de 3,72%, sumando 80 meses de continuo crecimiento. El resultado alcanzado fue determinado por la evolución favorable de la mayor a de los sectores, destacando la contribución de minería e hidrocarburos, telecomunicaciones y transportes con excepción de la pesca y manufactura. Durante los últimos 12 meses, Abr. 2015 - Mar. 2016, la actividad económica del país alcanzó un crecimiento de 3,86%.

INDICE MENSUAL DE LA PRODUCCION NACIONAL, 2015 - 2016

(Año Base 2007 = 100)

Año / Mes	Índice Mensual	Variación porcentual		
		Mensual 1/	Acumulada 2/	Anualizada 3/
2015				
Marzo	148.84	2.84	1.85	1.67
Abril	152.60	4.16	2.45	1.79
Mayo	150.85	1.21	2.19	1.68
Junio	151.49	4.05	2.50	1.98
Julio	154.14	3.57	2.66	2.16
Agosto	150.30	2.72	2.67	2.28
Setiembre	152.96	3.41	2.75	2.34
Octubre	156.64	3.43	2.82	2.43
Noviembre	154.33	4.10	2.94	2.75
Diciembre	170.78	6.39	3.26	3.26
2016				
Enero	143.40	3.42	3.42	3.39
Febrero	146.39	6.18	4.79	3.78
Marzo	154.31	3.72	4.42	3.86

1/ Respecto a similar mes del año anterior (mar. 2016 / mar. 2015).

2/ Respecto a similar periodo del año anterior (ene-mar 2016 / ene-mar 2015).

3/ Últimos 12 meses respecto a similar periodo anterior (abr. 2015 - mar. 2016 / abr. 2014 - mar. 2015).

Fuente: INSTITUTO NACIONAL DE ESTADISTICA E INFORMATICA (INEI).

Variación porcentual mensual del PBI, 2015 - 2016

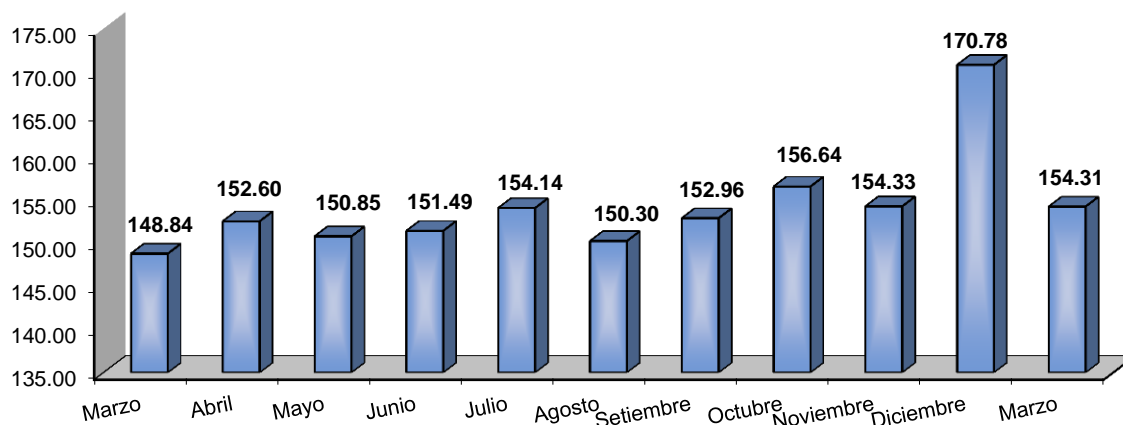

PRODUCTO BRUTO INTERNO, SEGUN SECTOR ECONOMICO, 2016

(Año base 2007 = 100)

Sector Económico	Ponderación 1/	Var. %		Var. Anualizada 3/ Sector Económico	Ponderación 1/	Var. %		Var. Anualizada 3/
		Feb	Mar			Feb	Mar	
PBI Global	100.00	6.04	3.72					
DI-Imp. a los productos	8.29	4.09	-1.33					
Valor Agregado Bruto	91.71	6.22	4.18					
Agropecuaria	5.97	0.08	-0.56	Transporte, Almac., Correo y Mensajería	4.97	4.57	3.89	2.78
Pesca	0.74	-18.94	-18.96	Alojamiento y Restaurantes	2.86	3.08	2.96	2.95
Minería e Hidrocarburos	14.36	23.64	16.22	Telecomun. y otros Serv. Información	2.66	7.20	6.66	8.45
Manufactura	16.52	-0.73	-4.61	Financiero y Seguros	3.22	9.95	7.86	9.39
Electricidad, Gas y Agua	1.72	14.77	8.91	Servicios Prestados a Empresas	4.24	3.39	2.63	4.12
Construcción	5.10	5.37	3.45	Administración Pública, Defensa y otros	4.29	4.63	4.61	4.16
Comercio	10.18	3.40	2.36	Otros Servicios 2/	14.89	4.69	4.43	4.32

1/ Corresponde a la estructura del PBI año base 2007.

2/ Incluye Servicios inmobiliarios y Servicios Personales.

3/ Últimos 12 meses respecto a similar periodo anterior (Feb. 2015 - ene. 2016 / Feb. 2014 - Ene 2015).

Fuente: INSTITUTO NACIONAL DE ESTADISTICA E INFORMATICA (INEI).

INDICE DEL VOLUMEN FISICO DE LA PRODUCCION MANUFACTURERA, 2015 - 2016

(Año Base 2007 = 100)

Sector	2015								2016		
	May	Jun	Jul	Ago	Set	Oct	Nov	Dic	Ene	Feb	Mar
Indice de Volumen F sico											
Fabril Total	105.7	100.2	99.4	95.2	95.9	99.7	99.2	104.4	100.3	99.5	95.0
Fabril No Primario	98.7	99.3	101.0	98.6	101.7	103.3	100.1	101.1	94.2	105.7	104.3
Fabril Primario	127.0	102.9	94.6	85.2	78.6	89.0	96.4	114.1	120.8	107.7	97.4
Variacion %											
Fabril Total	-3.5	-2.9	-0.8	-2.1	-4.2	-3.4	1.4	5.0	-3.9	-0.7	-4.6
Fabril No Primario	-5.7	-0.4	3.4	-1.6	-2.9	-5.2	-3.1	-0.8	-6.9	-1.3	-3.8
Fabril Primario	2.4	-9.4	-12.5	-3.8	-9.0	3.8	18.9	24.4	5.9	1.3	-7.2

Nota: La variacion porcentual para el 2015 es respecto al 2014 y para el 2016 respecto al 2015.

Fuente: MINISTERIO DE LA PRODUCCION - "Bolet n Estad stico Mensual".

Variacion del IVF, 2015 - 2016

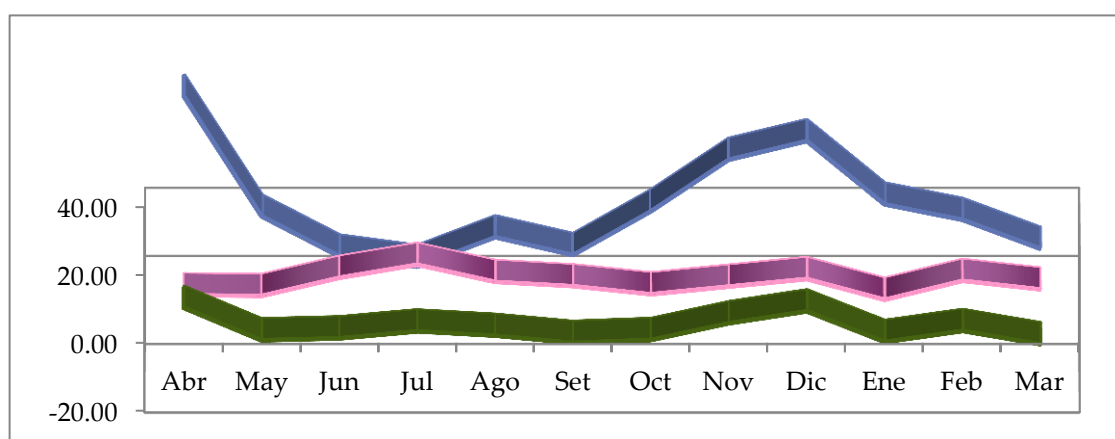

CONTRIBUCION AL ICI DE LOS BIENES DE CONSUMO A LA MANUFACTURA NO PRIMARIA, 2015

(Año Base 2007 = 100)

Industria Manufacturera	Contrib. %	IVF 2015				Industria Manufacturera	Contrib. %	IVF 2015			
		Dic.15	Nov	Dic	Var. %			Dic.15	Nov	Dic	Var. %
MANUFACTURA NO PRIMARIA	72.7	100.3	101.1	0.9	Fabr. Art c. de punto y ganchillo	1.07	103.9	80.4	-22.7		
Bienes de Consumo	35.0	100.0	97.8	-2.2	Fabr. Maletas, bolsos mano, art. similares	0.4	103.9	96.7	-6.9		
Elab. frutas, legumbres y hortalizas	1.7	111.3	109.8	-1.4	Fab. Calzado	1.1	102.5	89.4	-12.9		
Aceites y grasas, vegetal y animal	1.7	121.78	110.9	-9.0	Fab. Otros prod. madera; art. Corcho, paja	0.0	0.0	3.7	-		
Productos lacteos	2.0	112.9	112.2	-0.6	Art culos de papel y carton	1.9	129.1	120.9	-6.4		
Productos de panader a	2.7	109.0	110.3	1.2	Jabones, detergentes, prod limp. y tocador	2.8	110.4	100.1	-9.3		
Elab de cacao, chocol. conifer a	0.2	95.5	63.2	-33.8	Productos farmaceuticos, botanicos	1.1	79.5	59.5	-25.2		
Macarrones, fideos y farinaceos	0.5	92.0	100.3	9.0	Cubiertas y camaras de caucho	0.3	64.9	63.6	-2.0		
Otros produc. alimenticios n.c.p.	1.2	118.2	89.3	-24.4	Art culos de cuchiller a y ferreter a	0.3	97.6	95.4	-2.3		
Destilac, rectific. mezcla beb. alcoholicas	0.3	135.2	149.5	10.6	Fab. Pilas, bater as y acumuladores	0.1	142.3	90.0	-36.8		
Elaboracion de vinos	0.3	153.8	185.5	20.6	Aparatos de uso domestico n.c.p.	0.1	95.3	83.5	-12.3		
Bebidas malteadas y de malta	2.0	103.8	104.1	0.2	Bicicletas y sillones de ruedas	0.1	178.4	141.3	-20.8		
Beb. no alcoholicas, aguas minerales	1.5	118.5	129.6	9.4	Muebles	3.5	98.4	135.8	38.0		
Fab. Otros prod. Textiles n.c.p.	0.3	80.8	82.1	1.7	Joyas y art culos conexos	0.3	104.3	63.1	-39.5		
Prendas de vestir, exc. prendas de piel	5.5	76.5	85.5	11.9	Otras industrias manufactureras n.c.p.	1.1	115.8	92.5	-20.1		

Nota: El Indice de Crecimiento Industrial (ICI), es un indicador estad stico que mide la evolucion mensual de los volúmenes de la producción física de los bienes elaborados por el sector industrial, tanto en su conjunto como en los distintos niveles de agregación establecidos.

NCP: No clasificado en otra parte.

Fuente: MINISTERIO DE LA PRODUCCION - "Bolet n Estad stico Mensual".

II. PRECIOS



El IPC en el mes de Mayo 2016, registro un aumento de 0,21%. resultado mayor observado en el mes anterior (Abr. 0,01%). La var. anual correspondiente al periodo jun. 2015 - may.2016, fue de 3,54%. El IPM en este mes se redujo en -0,78%; acumulando en los últimos doce meses una variación de 0,72%. El IPME decreció en -0,14%, con una variación anual de 4,05%. El IPMC en May. registro un crecimiento de 1,05%, acumulando en los últimos doce meses una tasa de 3,25%.

INDICES Y VARIACION DE PRECIOS - LIMA METROPOLITANA, MAYO 2016

Indice de Precios	Variacion %		
	May	Ene - May 16	Jun. 15 - May. 16
Al Consumidor (IPC)	0.21	1.37	3.54
Al por Mayor (IPM) 1/	-0.08	-0.78	0.72
Maquinaria y Equipo (IPME)	-0.11	-0.98	4.05
Materiales de Construcción (IPMC)	1.05	2.76	3.25

1/ Nacional.

Fuente: INSTITUTO NACIONAL DE ESTADISTICA E INFORMATICA (INEI).

Variacion de Precio en Lima Metropolitana,
Jun. 15 - May. 2016

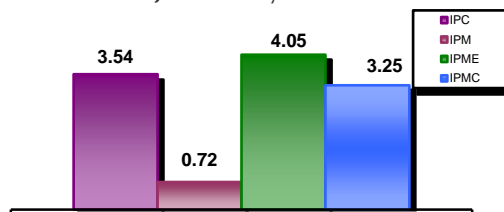

IPC LIMA METROPOLITANA, POR GRANDES GRUPOS DE CONSUMO, 2015 - 2016

(Base 2009 = 100)

Grupos de Consumo	2015		2016					Var. Acum. Ene - May 16
	Nov	Dic	Ene	Feb	Mar	Abr	May	
Indice General	121.22	121.77	122.23	122.44	123.17	123.19	123.44	1.37
Alimentos y bebidas	129.69	130.20	131.29	131.21	132.01	132.40	132.33	1.63
Vestido y calzado	119.91	120.17	120.26	120.38	120.57	120.78	120.82	0.53
Alq. de viv., combust. y electricidad	121.16	121.60	123.14	123.17	123.45	121.85	122.27	0.57
Muebles y enseres	108.26	108.64	108.66	108.96	109.13	109.39	109.51	0.79
Cuidado y conserv. de Salud.	120.49	120.83	121.48	122.20	122.69	123.26	123.76	2.41
Transportes y comunicaciones	109.51	110.99	110.03	109.80	109.40	108.90	109.69	-1.17
Ensenanza y Cultura	121.31	121.33	121.40	122.70	125.41	125.55	125.66	3.58
Otros bienes y servicios	114.83	115.05	115.26	115.78	116.17	116.66	117.73	2.33

Fuente: INSTITUTO NACIONAL DE ESTADISTICA E INFORMATICA (INEI).

EVOLUCION DEL IPC DE LIMA METROPOLITANA, POR GRANDES GRUPOS DE CONSUMO, 2015 - 2016

(Base 2009 = 100)

Grupos de Consumo	2015		2016					Var. Anual Jun 15-May 16
	Nov	Dic	Ene	Feb	Mar	Abr	May	
Indice General	0.34	0.45	0.37	0.17	0.60	0.01	0.21	3.54
Alimentos y bebidas	0.74	0.39	0.84	-0.06	0.61	0.29	-0.05	4.10
Vestido y calzado	0.18	0.22	0.07	0.1	0.16	0.17	0.04	2.37
Alq. de viv., combust. y electricidad	0.00	0.36	1.27	0.02	0.23	-1.3	0.35	5.29
Muebles y enseres	0.16	0.35	0.02	0.27	0.16	0.24	0.11	2.22
Cuidado y conserv. de Salud.	0.53	0.29	0.53	0.6	0.4	0.46	0.41	4.93
Transportes y comunicaciones	-0.07	1.35	-0.86	-0.21	-0.36	-0.46	0.72	0.40
Ensenanza y Cultura	0.07	0.01	0.06	1.07	2.21	0.11	0.09	4.49
Otros bienes y servicios	0.11	0.19	0.18	0.45	0.34	0.42	0.92	3.96

Fuente: INSTITUTO NACIONAL DE ESTADISTICA E INFORMATICA (INEI).

VARIACION PORCENTUAL DEL IPC DE PRINCIPALES CIUDADES, 2015 - 2016

(Base Dic. 2011 = 100)

Ciudad	2016					Ciudad	2016				
	Ene	Feb	Mar	Abr	May		Ene	Feb	Mar	Abr	May
Abancay	0.65	-0.54	0.04	-0.05	-0.01	Ica	0.66	0.01	0.31	0.28	-0.05
Arequipa	0.41	0.10	0.18	0.05	0.04	Iquitos	0.09	0.19	0.76	0.33	0.35
Ayacucho	0.30	0.17	0.29	-0.15	-0.02	Lima	0.37	0.17	0.6	0.01	0.21
Cajamarca	0.48	-0.24	-0.44	-0.34	-0.09	Moquegua	0.60	-0.12	0.74	0.43	0.33
Cerro de Pasco	0.47	-0.46	-0.07	-0.52	-0.18	Moyobamba	0.74	-0.21	0.16	0.03	0.12
Chachapoyas	-0.11	-0.06	0.40	0.15	0.56	Piura	0.33	0.38	0.82	0.02	-0.10
Chiclayo	0.36	-0.09	0.96	0.24	0.07	Pucallpa	0.20	0.30	2.92	-1.45	0.02
Chimbote	0.56	0.41	0.89	0.27	-0.49	Pto. Maldonado	-0.24	-0.07	0.51	-0.02	-0.04
Cusco	0.22	0.25	0.54	0.01	-0.11	Puno	0.78	1.05	0.79	0.28	0.00
Huancavelica	-0.28	-1.38	-0.56	-0.30	0.29	Tacna	0.82	0.47	0.69	-0.48	-0.30
Huancayo	0.58	0.14	0.59	0.11	0.07	Tarapoto	0.62	0.14	0.68	0.21	0.20
Huanuco	0.83	-1.08	-0.01	0.15	-0.13	Trujillo	0.95	0.43	0.77	0.15	-0.36
Huaraz	0.08	-0.49	0.17	-0.28	-0.25	Tumbes	0.85	0.17	0.59	0.36	-0.19

Fuente: INSTITUTO NACIONAL DE ESTADISTICA E INFORMATICA (INEI).

EVOLUCION DEL INDICE DE PRECIOS AL POR MAYOR, POR ORIGEN DEL PROD. Y SECTOR ECONOMICO, 2015 - 2016

Origen Producto y Sector Economico	2015			2016					Var. Anual Jun 15 -May 16
	Oct	Nov	Dic	Ene	Feb	Mar	Abr	May	
Indice General	0.02	0.72	0.08	0.03	0.23	-0.29	-0.67	-0.78	0.72
Nacional	0.01	0.66	0.00	-0.08	0.02	-0.10	-0.34	-0.62	0.98
Agropecuario	0.28	2.39	0.64	1.22	-0.46	-0.94	-1.31	-4.65	4.00
Pesca	-1.81	0.56	-0.18	0.65	0.10	3.24	3.16	6.86	8.82
Manufactura	-0.02	0.34	-0.12	-0.34	0.11	0.02	-0.19	0.06	0.36
Importado	0.04	0.93	0.33	0.37	0.90	-0.88	-1.71	-1.28	-0.09
Agropecuario	-0.13	1.19	0.39	0.60	0.96	-0.62	-0.94	0.60	0.63
Manufactura	0.05	0.91	0.32	0.36	0.90	-0.90	-1.76	-1.38	-0.13

Nota: El Indice de Precios al por Mayor tiene cobertura nacional.

Fuente: INSTITUTO NACIONAL DE ESTADISTICA E INFORMATICA (INEI).

EVOLUCION DEL INDICE DE PRECIOS DE MAQUINARIA Y EQUIPO, 2015 - 2016

Origen Producto y Sector Economico	2015			2016					Var. Anual Jun 15 -May 16
	Oct	Nov	Dic	Ene	Feb	Mar	Abr	May	
Indice General	0.23	1.75	1.09	1.16	1.37	-0.92	-2.42	-0.14	4.05
Nacional	0.16	1.09	0.78	1.01	1.03	-0.52	-1.49	-0.14	3.44
Agricultura	0.04	0.84	0.58	0.45	-0.38	-0.81	-1.53	-0.22	-0.63
Industria	0.10	0.99	0.90	0.77	0.95	-0.46	-1.39	0.21	3.48
Transporte	0.30	1.38	0.66	1.63	1.51	-0.52	-1.85	-0.73	4.49
Otros	0.17	0.78	0.29	0.58	-0.12	-1.02	-0.73	-0.59	-0.52
Importado	0.26	1.99	1.21	1.22	1.49	-1.06	-2.75	-0.13	4.28
Agricultura	0.05	2.23	1.80	1.20	2.05	-0.76	-3.54	-0.77	5.04
Industria	0.12	1.83	1.29	1.05	1.13	-0.61	-2.58	-0.30	3.93
Transporte	0.50	2.28	1.04	1.53	2.02	-1.82	-2.99	0.19	4.89
Otros	0.22	1.62	1.24	0.91	1.67	-0.86	-2.76	-0.31	3.67

Fuente: INSTITUTO NACIONAL DE ESTADISTICA E INFORMATICA (INEI).

EVOLUCION DEL INDICE DE PRECIOS PROMEDIO DE MATERIALES DE CONSTRUCCION, 2015 - 2016

Nivel de desagregacion	2015			2016					Var. Anual Jun 15 -May 16
	Oct	Nov	Dic	Ene	Feb	Mar	Abr	May	
Indice General	0.14	0.23	-0.13	1.78	0.10	-0.35	0.16	1.05	3.25
Maderas	0.89	-0.02	0.07	0.10	0.95	0.31	-0.23	-0.25	4.77
Tubos y Acces. de Plasticos	-0.15	0.09	-0.41	0.43	0.13	-0.24	-0.31	0.27	0.59
Suministros Electricos	-0.15	0.71	-0.38	-0.39	0.10	-1.62	-0.94	0.41	-1.62
Vidrios	-0.12	1.16	0.92	1.01	1.92	-0.77	-0.97	-0.25	4.59
Ladrillos	0.10	0.16	-0.20	0.04	-0.03	-0.13	0.25	0.10	-0.07
Mayolicas y Mosaicos	-0.79	-0.33	-0.75	-0.17	0.03	0.05	-0.02	0.08	-1.17
Aglomerantes	0.11	0.09	-0.11	4.95	0.14	0.12	-0.03	0.43	5.55
Agregados	0.03	-0.55	0.30	-0.62	-0.08	0.93	-0.11	-0.01	-0.75
Estructura de Concreto	0.05	0.03	0.40	4.94	-0.45	0.39	5.10	2.43	21.64
Metalicos	0.64	0.87	-0.24	-0.20	0.09	-1.74	-1.37	3.13	-2.43

Fuente: INSTITUTO NACIONAL DE ESTADISTICA E INFORMATICA (INEI).

PRECIO PROMEDIO DE MATERIALES DE CONSTRUCCION EN LIMA METROPOLITANA, 2014 - 2015

(Nuevos soles)

Año / Mes	Ladrillos (Millar)		Fierro (Varilla x 9 mt)			Cemento (Bolsa 42,5kg)	Hormigon (M ³)	P. chancada 1/2" (M ³)	A. gruesa (M ³)
	Techo 1/	King kong	1/2"	3/8"	5/8"				
2014									
Enero	2,091.8	682.1	26.1	14.8	40.4	18.3	45.3	58.3	45.6
Febrero	2,087.2	682.4	26.2	14.8	40.6	18.3	46.0	58.9	46.4
Marzo	2,085.5	678.7	26.2	14.8	40.5	18.3	46.5	59.3	46.2
Abril	2,081.7	678.8	26.2	14.8	40.4	18.3	47.1	59.3	46.3
Mayo	2,089.3	679.3	26.2	14.8	40.5	18.3	47.5	59.0	46.7
Junio	2,078.4	678.3	26.1	14.8	40.5	18.3	47.2	58.7	47.1
Julio	2,080.6	679.0	26.1	14.7	40.4	18.3	47.3	58.8	47.2
Agosto	2,079.0	677.7	26.1	14.8	40.5	18.3	46.9	59.0	47.3
Setiembre	2,081.9	676.0	26.5	15.0	41.1	18.9	46.9	59.0	47.4
Octubre	2,086.1	675.8	26.8	15.2	41.5	19.2	47.2	59.1	47.6
Noviembre	2,085.2	678.5	27.1	15.3	41.9	19.2	48.4	59.4	48.5
Diciembre	2,081.3	678.3	27.3	15.4	42.0	19.3	48.3	59.2	48.6
2015									
Enero	2,079.1	678.2	27.6	15.6	42.6	19.8	48.5	59.6	49.3
Febrero	2,070.0	674.7	28.0	15.8	43.2	19.9	48.9	59.4	49.4
Marzo	2,081.4	680.6	27.6	15.6	42.7	20.0	50.2	59.8	50.7

1/ Ladrillo techo hueco 15.

Fuente: INSTITUTO NACIONAL DE ESTADISTICA E INFORMATICA (INEI).

III. FINANZAS PUBLICAS



Para el mes de abril la recaudación tributaria de los principales impuestos sumo S/. 4 786,2 millones lo que significa un leve crecimiento respecto de similar periodo del 2015; para este mes el Imp. General a las Ventas se situó en S/. 2 480,4 millones, el Impuesto Selectivo al Consumo en S/. 336,1 millones y los Tributos Aduaneros en S/. 1 969,7 millones. Para el mes de abril el resultado primario fue de S/. 2 043 millones de soles.

RECAUDACION DEL IMPUESTO GENERAL A LAS VENTAS, IMPUESTO SELECTIVO AL CONSUMO Y TRIBUTOS ADUANEROS, 2015 - 2016

(Millones de soles)

Ano / Mes	Impuesto General a las Ventas	Impuesto Selectivo al Consumo	Tributos Aduaneros
2015	30,409.6	4,041.7	24,669.3
Setiembre	2,432.5	314.0	2,181.9
Octubre	2,446.5	306.0	2,188.6
Noviembre	2,587.7	365.5	2,146.3
Diciembre	2,646.8	327.2	2,248.8
2016	10,512.2	1,363.1	8,103.2
Enero	3,193.8	422.3	2,112.3
Febrero	2,435.2	295.5	1,978.3
Marzo	2,402.9	309.3	2,042.8
Abril	2,480.4	336.1	1,969.7

Fuente: SUPERINTENDENCIA NACIONAL DE ADMINISTRACION TRIBUTARIA (SUNAT) - "Nota Tributaria".

Recaudación IGV, ISC y Tributos Aduaneros

(Millones de Nuevos Soles)

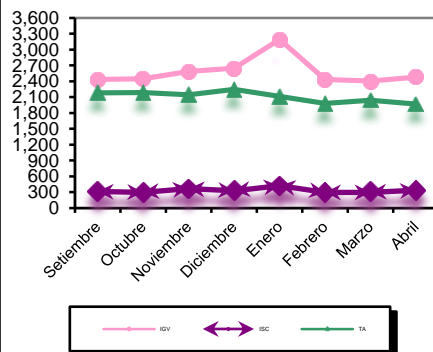

OPERACIONES DEL GOBIERNO CENTRAL, 2015 - 2016

(Millones de soles)

	2015			2016			
	Oct	Nov	Dic	Ene	Feb	Mar	Abr
I. Resultado primario (A-B+C)	-1,862	-1,060	-9,138	3,195	-249	-299	2,043
A. Ingresos Corrientes	7,957	8,487	9,485	9,081	7,064	9,588	10,267
a. Ingresos Tributarios	7,273	7,683	8,556	8,373	6,144	8,766	8,890
b. Ingresos No Tributarios	684	803	929	707	920	822	1,377
B. Gastos No Financieros	9,812	9,571	18,709	5,869	7,268	9,896	8,334
a. Gastos Corrientes	7,616	6,884	13,424	5,548	5,672	7,110	6,339
b. Gastos de Capital	2,196	2,688	5,285	320	1,596	2,787	1,995
C. Ingresos de Capital	-7	24	86	-17	-45	10	110
II. Intereses	100	644	154	364	1,540	467	100
1. Deuda Interna	62	7	94	40	1,435	157	62
2. Deuda Externa	37	636	60	325	106	311	38
III. Resultado Economico (I-II)	-1,962	-1,704	-9,292	2,831	-1,790	-767	1,943

Fuente: BANCO CENTRAL DE RESERVA DEL PERU (BCRP) - "Nota Semanal".

OPERACIONES DEL GOBIERNO CENTRAL, 2015 - 2016

(Millones de Soles)

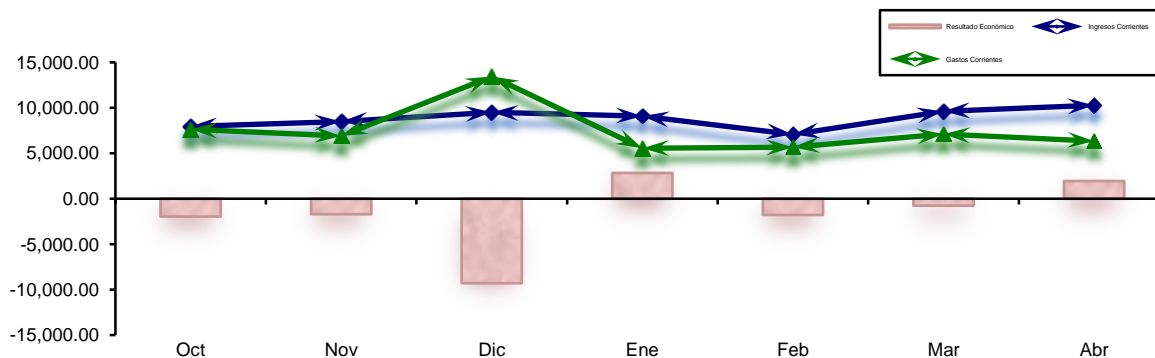

Fuente: BANCO CENTRAL DE RESERVA DEL PERU

IV. SISTEMA FINANCIERO



La BVL presento una rentab. mensual, para el IGBVL de 0,15%, y para el Ind. Lima 25 de 0,13%. En tanto la variacion anual se situa en 37,64% (IGBVL). Para este mes la tasa de interes activa se situo en 16,22%, ligeramente superior a la tasa del mes anterior.

BOLSA DE VALORES DE LIMA (BVL) - INDICES DE COTIZACIONES

(Base 30/12/10 = 100)

Bolsa de Valores	Al 01 de junio del 2016		
	Indice	Var. Mes %	Var. Anual %
INDICE GENERAL B.V.L.	13,555.76	0.15	37.64
INDICE LIMA 25 B.V.L.	20,414.38	0.13	58.23

Fuente: BOLSA DE VALORES DE LIMA.

TASAS DE INTERES PROMEDIO DE MERCADO AL 31 DE MAYO DEL 2016

Tasa	Valor	Moneda Nacional	Moneda Extranjera
Tasa Activa Promedio de Mercado		M/N	M/E
Moneda Nacional (TAMN)	16.22%	Tasa	2.74%
Factor Acumulado	2914.44612	Factor Acumulado - Efectiva	7.00903
		Factor Acumulado - Laboral	1.87260
Moneda Extranjera (TAMEX)	7.65%		
Factor Acumulado	17.95519		
		Tasa Promedio por tipo de Credito 1/ Sistema Bancario	
Tasa Interbancaria M/N	4.46%	Grandes empresas	7.37%
Tasa Interbancaria M/E	0.40%	A Microempresas	35.44%
		Consumo	42.72%
Tasa Pasiva Promedio de Mercado		Hipotecario	9.19%
Moneda Nacional (TIPMN)	2.74%		
Moneda Extranjera (TIPMEX)	0.32%		
		Tasa Promedio por tipo de Deposito 1/ Sistema Bancario	
Tasa Promedio de Mercado 1/		Ahorros	0.52%
Activa MN - FTAMN	21.04%	Plazo	4.82%
Activa ME - FTAMEX	47.55%	CTS	2.41%
Pasiva MN - FTIPMN	3.81%		
Pasiva ME - FTIPMEX	0.28%		

1/ Tasas promedio correspondiente a los ultimos 30 d as.
Fuente: SUPERINTENDENCIA DE BANCA Y SEGUROS (SBS).

MN: Moneda Nacional.
ME: Moneda Extranjera.

TASAS DE INTERES PROMEDIO ACTIVAS DE LAS OPERACIONES EN MONEDA NACIONAL

(Al 31 de mayo del 2016)

Empresa	Grandes empresas		A Micro empresas		Consumo		Hipotecario
	Prestamos 31-90 d as	Dcstos. y prestamos mas 360 d as	Tarjeta de credito	Dcstos. y prestamos mas 360 d as	Tarjeta de credito	Prestamos mas 360 d as	
B. Continental	7.82	7.50	35.98	14.30	61.01	16.76	8.52
B. de Comercio	8.64	-	0.16	-	24.99	19.42	9.50
B. de Credito del Peru	8.02	8.65	30.85	14.51	37.11	15.75	9.02
B. Financiero	8.62	9.50	64.28	32.73	78.36	24.23	9.41
B. Inter. de Finanzas	7.45	9.64	-	-	30.00	14.93	9.06
Scotiabank Peru S.A.A.	7.70	8.19	30.62	21.08	30.62	16.60	9.72
Citibank	5.45	-	-	-	-	-	-
Interbank	8.09	8.76	-	23.04	44.38	22.37	9.36
Mibanco	-	-	-	31.26	-	40.85	15.77
Banco GNB	10.53	10.93	-	17.66	42.54	16.28	9.05
Falabella Peru S.A.	-	-	-	-	56.39	12.80	-
Santander Peru S.A.	8.49	9.25	-	-	-	-	-
Banco Ripley S.A.	-	-	-	-	66.29	32.19	-
Banco Azteca S.A.	-	-	-	-	149.04	138.45	-
Banco Cencosud S.A.	-	-	-	-	77.88	-	-
ICBC S.A.	8.50	-	-	-	-	-	-

Nota: Tasas promedio correspondiente a los ultimos 30 d as.

CREDITOS DE COMERCIALES: Creditos directos o indirectos otorgados a personas naturales o jur dicas destinados al financiamiento de la produccion y comercializacion de bienes y servicio. Son considerados comerciales si el endeudamiento con el sistema financiero excede los US\$ 30 000.

CREDITOS A LA MICROEMPRESA: Creditos directos o indirectos otorgados a personas naturales o jur dicas destinados al financiamiento de la produccion, comercio o prestacion de servicios. Son considerados microcreditos si el endeudamiento con el sistema financiero no excede los USA 30 000.

CREDITO DE CONSUMO: Creditos que se otorgan a personas naturales con la finalidad de pagar bienes, servicios, o gastos no relacionados con una actividad empresarial.

HIPOTECARIOS PARA VIVIENDA: Creditos destinados a personas naturales para la adquisicion, construccion, remodelacion, ampliacion y subdivision de vivienda propia.

Fuente: SUPERINTENDENCIA DE BANCA Y SEGUROS (SBS).

TASAS DE INTERES INTERNACIONALES, 2016

(Promedio mensual)

Mes	Libor % 1/				Prime rate
	1 mes	3 meses	6 meses	1 ano	
2016					
Feb	0.45	0.63	0.89	1.18	3.25
Mar	0.44	0.63	0.90	1.21	3.25
Abr	0.43	0.64	0.90	1.23	3.25
May	0.47	0.68	0.99	1.33	3.25

1/ Activa expresado en terminos anuales.

LIBOR: tasa de interes de oferta interbancaria de Londres. Es la tasa de interes ofrecida sobre los depositos en los bancos comerciales que operan en el mercado de euromonedas de Londres. La tasa LIBOR a tres y seis meses para los depositos en dolares de Et.UU. es la mas utilizada como base para los creditos de euromonedas de consorcios bancarios.

PRIME RATE: Tasa de interes activa preferencial que un banco de los Estados Unidos de America cobra a sus mejores clientes. La tasa Prime Rate tiende a estandarizarse en toda la banca cuando un banco grande la modifica.

Fuente: SUPERINTENDENCIA DE BANCA Y SEGUROS (SBS).

V. SECTOR EXTERNO



La Balanza Comercial en el mes de marzo registro un deficit de -13,63 millones de dolares. Se registro export. no tradicionales por 775,98 mill.US\$ y las export. tradicionales ascendieron a 1 974,06 mill.US\$. Con ello las export. sumaron 2 756,9 mill.US\$, cifra mayor en 14% respecto al mes previo. Por otro lado, el nivel de import. para el mes de mar. fue de 2 770,5 mill.US\$. cifra sup. en 200 mill.US\$ resp. a febrero.

TIPO DE CAMBIO, 2015 - 2016

(Soles por dolar)

Año / Mes	Promedio del per odo						Fin de per odo					
	Bancario 1/			Informal 2/			Bancario 1/			Informal 2/		
	Compra	Venta	Prom.	Compra	Venta	Prom.	Compra	Venta	Prom.	Compra	Venta	Prom.
2015												
Mayo	3.15	3.15	3.15	3.15	3.15	3.15	3.16	3.16	3.16	3.16	3.16	3.16
Junio	3.16	3.16	3.16	3.16	3.16	3.16	3.17	3.18	3.18	3.17	3.18	3.18
Julio	3.18	3.18	3.18	3.18	3.19	3.18	3.19	3.19	3.19	3.19	3.19	3.19
Agosto	3.24	3.24	3.24	3.25	3.25	3.25	3.23	3.24	3.24	3.26	3.26	3.26
Setiembre	3.22	3.22	3.22	3.22	3.22	3.22	3.22	3.22	3.22	3.22	3.23	3.23
Octubre	3.25	3.25	3.25	3.24	3.25	3.25	3.28	3.29	3.28	3.29	3.29	3.29
Noviembre	3.33	3.34	3.34	3.34	3.34	3.34	3.37	3.38	3.37	3.38	3.38	3.38
Diciembre	3.38	3.39	3.38	3.38	3.38	3.38	3.41	3.41	3.41	3.40	3.41	3.41
2016												
Enero	3.44	3.44	3.44	3.44	3.45	3.44	3.47	3.47	3.47	3.48	3.48	3.48
Febrero	3.50	3.51	3.51	3.51	3.51	3.51	3.52	3.53	3.52	3.53	3.53	3.53
Marzo	3.40	3.41	3.41	3.41	3.41	3.41	3.32	3.33	3.33	3.35	3.35	3.35
Abril	3.30	3.30	3.30	3.30	3.31	3.30	3.27	3.27	3.27	3.27	3.28	3.28
Mayo	3.33	3.33	3.33	3.32	3.32	3.32	3.34	3.34	3.34	3.34	3.34	3.34

1/ Corresponde a la cotizacion del mercado libre publicado por la SBS. 2/ Tipo de cambio del mercado informal calculado en base a observaciones propias.
Fuente: BANCO CENTRAL DE RESERVA DEL PERU (BCRP) - "Nota Semanal".

TIPO DE CAMBIO DE LAS PRINCIPALES MONEDAS, 2015 - 2016 a/

(Datos promedio de per odo, unidades monetarias por US\$)

Año / Mes	Euro 1/	Yen	Real Brasileno	Libra Esterlina 1/	Peso Chileno	Peso Colombiano	Peso Mexicano	Yuan Chino
2015								
Mayo	1.12	120.85	3.06	1.55	608	2,441	15.27	6.20
Junio	1.12	123.69	3.11	1.56	632	2,563	15.48	6.21
Julio	1.10	123.33	3.22	1.56	651	2,749	15.95	6.21
Agosto	1.11	123.06	3.51	1.56	689	3,030	16.57	6.34
Setiembre	1.12	120.09	3.90	1.53	691	3,076	16.84	6.37
Octubre	1.12	120.16	3.88	1.53	684	2,924	16.58	6.35
Noviembre	1.07	122.64	3.78	1.52	706	3,010	16.63	6.37
Diciembre	1.09	121.59	3.88	1.50	704	3,247	17.07	6.45
2016								
Enero	1.09	118.20	4.05	1.44	722	3,294	18.10	6.57
Febrero	1.11	114.67	3.97	1.43	703	3,358	18.46	6.55
Marzo	1.11	112.95	3.69	1.43	680	3,118	17.61	6.50
Abril	1.13	109.76	3.55	1.43	670	2,993	17.48	6.48
Mayo	1.13	108.66	3.53	1.45	683	2,988	18.11	6.52

a/ Promedio compra - venta.

1/ Dolar por unidad monetaria en el caso del Euro y la Libra Esterlina.

Fuente: BANCO CENTRAL DE RESERVA DEL PERU (BCRP) - "Nota Semanal".

BALANZA COMERCIAL, 2015 - 2016

(Millones de dolares FOB)

	2015				2016		
	Set	Oct	Nov	Dic	Ene	Feb	Mar
Balanza Comercial	-405.37	-38.41	-150.45	217.44	-443.46	-148.00	-13.63
Exportaciones	2,703.73	3,067.35	2,880.32	3,169.91	2,458.65	2,422.41	2,756.85
Importaciones	3,109.11	3,105.76	3,030.77	2,952.47	2,902.11	2,570.41	2,770.49

Fuente: BANCO CENTRAL DE RESERVA DEL PERU (BCRP) - "Nota Semanal".

Balanza Comercial, 2015

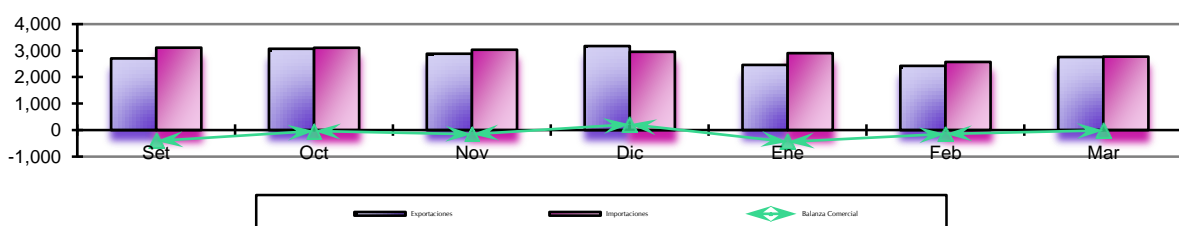

EXPORTACIONES FOB, SEGUN SECTOR ECONOMICO, 2015 - 2016

(Millones de dolares)

Sector Economico	2015					2016		
	Ago	Set	Oct	Nov	Dic	Ene	Feb	Mar
TOTAL	3,032.33	2,703.73	3,067.35	2,880.32	3,169.91	2,458.65	2,422.41	2,756.85
Tradicionales	2,174.57	1,837.83	2,118.05	1,908.88	2,093.86	1,562.54	1,631.11	1,974.06
Mineros	1,711.98	1,424.26	1,661.94	1,545.74	1,811.77	1,357.09	1,364.16	1,653.06
Petroleo y derivados	192.65	140.88	184.50	179.91	152.05	129.84	94.82	132.05
Agr colas	82.57	112.66	108.56	81.36	89.45	36.26	26.01	26.90
Pesqueros	187.38	160.02	163.05	101.87	40.59	39.35	146.13	162.05
No tradicionales	849.91	860.04	941.21	964.28	1,067.77	888.51	785.33	775.98
Agropecuarios	321.70	331.11	386.52	468.79	556.29	418.64	319.05	281.35
Textiles	112.96	112.60	104.30	101.44	105.71	97.67	95.25	98.67
Pesqueros	52.22	61.00	64.81	59.31	69.21	72.03	76.35	63.70
Metal-mecanicos	49.47	42.71	69.76	44.84	44.51	33.70	28.38	40.10
Qu micos	109.81	121.74	116.88	115.57	113.78	110.16	104.96	115.14
Sidero-metalurgicos	107.04	85.80	94.33	71.49	80.23	70.38	77.64	88.60
Minerales no metalicos	51.62	63.72	66.05	61.37	56.12	52.27	52.19	51.29
Otros 1/	45.10	41.35	38.57	41.47	41.92	33.67	31.51	37.13
Otros 2/	7.84	5.87	8.09	7.16	8.29	7.60	5.97	6.81

1/ Incluye maderas y papeles, pieles, cueros y artesan as principalmente.

2/ Comprende venta de combust. y alimentos a naves extranjeras y reparacion de bienes de capital.

Fuente: BANCO CENTRAL DE RESERVA DEL PERU (BCRP) - "Nota Semanal".

IMPORTACION DE BIENES POR USO O DESTINO ECONOMICO, 2015 - 2016

(Millones de dolares CIF)

Año / Mes	Bienes de Consumo	Materias Primas y Produc. Intermedios	Bienes de Capital
2015	8,858.49	16,490.75	12,697.13
Setiembre	808.62	1,386.69	1,020.04
Octubre	782.04	1,360.04	1,069.74
Noviembre	820.87	1,268.54	1,035.05
Diciembre	676.62	1,264.54	1,086.76
2016	2,680.39	4,779.02	3,899.22
Enero	658.15	1,277.99	1,066.33
Febrero	669.46	1,121.93	884.77
Marzo	736.93	1,222.38	931.38
Abril	615.85	1,156.72	1,016.74

Fuente: SUPERINTENDENCIA NACIONAL DE ADMINISTRACION TRIBUTARIA (SUNAT).

Importaciones, 2015 - 2016

(Millones de dolares)

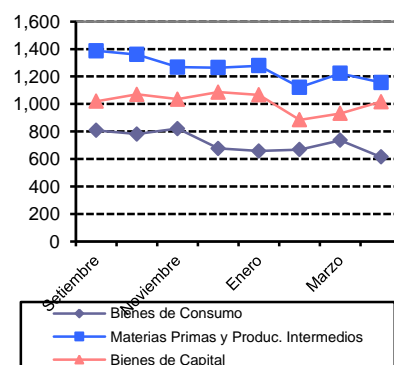

IMPORTACION TOTAL SEGUN CUODE

(Millones de dolares CIF)

CUODE	Acum. Abril			CUODE	Acum. Abril		
	2015	2016	Var. %		2015	2016	Var. %
TOTAL	12,584.5	11,359.9	-9.7				
BIENES DE CONSUMO	2,825.6	2,680.4	-5.1	BIENES DE CAPITAL	4,195.8	3,899.2	-7.1
Bienes de consumo no duradero	1,512.5	1,514.0	0.1	Materiales de construccion	506.0	469.5	-7.2
Bienes de consumo duradero	1,313.1	1,166.4	-11.2	Materiales para la agricultura	55.9	55.6	-0.4
BIENES INTERMEDIOS	5,556.4	4,779.0	-14.0	Materiales para la industria	2,832.8	2539.8	-10.3
Combustibles	1,249.9	1,052.0	-15.8	Equipos de transporte	801.1	834.3	4.1
Materias primas para agricultura	451.9	352.3	-22.0				
Materias primas para industria	3,854.7	3,374.7	-12.5	DIVERSOS	6.6	1.3	-80.9

CUODE: Clasificacion por Uso o Destino Economico.

Nota: Se Excluyen de las cifras las Donaciones y el Servicio Diplomático.

Fuente: SUPERINTENDENCIA NACIONAL DE ADMINISTRACION TRIBUTARIA (SUNAT).

VI. EMPLEO



De cada 100 personas que integran la PEA en Lima Metropolitana, 93 están ocupados: 61 adecuadamente empleados y 32 subempleados (9 subempleados por horas, y 23 subempleados por ingresos). Asimismo, 7 de cada 100 personas que integran la PEA están desocupados, es decir, no trabajaron por lo menos una hora durante la semana de referencia de la encuesta, pero buscaron activamente algún trabajo.

EMPLEO MENSUAL EN LIMA METROPOLITANA, 2015 - 2016

(Miles de personas)

Variables	2015						2016		
	Jul	Ago	Set	Oct	Nov	Dic	Ene	Feb	Mar
PEA 1/	4,978	4,986	5,006	5,157	5,056	5,234	5,048	5,234	5,109
PEA DESOCUPADA	322	322	317	322	311	376	372	376	363
PEA OCUPADA 2/	4,656	4,663	4,690	4,835	4,745	4,858	4,677	4,858	4,745
TASA DE DESEMPLEO (%)	6.5	6.5	6.3	6.2	6.2	7.2	7.4	7.2	7.2
Por genero									
Masculino	5.1	4.8	5.9	5.1	5.7	6.3	6.0	6.3	6.0
Femenino	8.1	8.4	6.9	7.5	6.8	8.2	9.1	8.2	8.4
Coefficiente de ocupacion 3/	63.4	63.4	63.6	65.3	64.0	65.3	63.0	65.3	63.7
Ingreso Mensual 4/	1,561	1,639	1,637	1,747	1,617	1,767	1,734	1,767	1,667

1/ Los datos corresponden a la Encuesta Permanente de Empleo en Lima Metropolitana.

2/ Se define como ocupados (PEA ocupada) a aquellas personas (de 14 años y más) que, en la semana de referencia, se encontraban: i) trabajando. ii) no trabajaron pero tenían un trabajo.

3/ Ratio de Población Ocupada (PEA Ocupada) y Población en Edad de Trabajar (PET).

4/ Nuevos soles. Promedio del ingreso total mensual (monetario y en especie), proveniente de la ocupación principal y secundaria.

Fuente: INSTITUTO NACIONAL DE ESTADÍSTICA E INFORMÁTICA (INEI). "Encuesta Permanente de Empleo".

Tasa de Desempleo, 2015 - 2016 (Porcentaje)

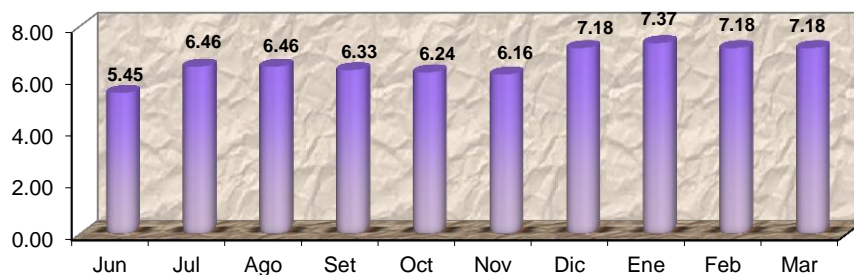

TASAS DE OCUPACION Y DESEMPLEO EN LIMA METROPOLITANA 1/

(Porcentaje)

Niveles de empleo	Ene - Feb		Sexo / grupos de edad	Ene - Feb	
	Mar 16	Feb - Mar Abr 16		Mar 16	Feb - Mar Abr 16
TOTAL PEA	100.0	100.0			
I. PEA OCUPADA	92.8	93.0	II. PEA DESOCUPADA	7.2	7.0
Adecuadamente empleada	60.2	61.2	Hombre	6.1	6.2
Subempleado	32.0	31.8	Mujer	8.6	8.0
Subempleo por horas (visible)	10.3	9.0	Grupos de edad		
Subempleo por ingresos (invisible)	21.7	22.8	De 14 a 24 años	15.7	15.1
			De 14 a 24 años	5.5	5.4
			De 14 a 24 años	2.9	2.7

1/ Trimestre móvil.

Fuente: INSTITUTO NACIONAL DE ESTADÍSTICA E INFORMÁTICA (INEI). "Encuesta Permanente de Empleo".

VII. MEDIO AMBIENTE



En el mes de marzo, la concentración prom. de hierro (Fe) en el río Rimac fue de 25,13 mg/l, con una disminución de 21,3% respecto al prom. reportado en igual mes del año anterior (31,9 mg/l). La concentración prom. de plomo (Pb) se situó en 0,41 mg/l, cifra superior a la reportada en marzo del 2016. La producción de agua en Lima Metropolitana para el mes de febrero alcanzó 65 401 miles de m³, representando un incremento de 2,0% de volumen observado en el mismo mes del 2015.

CONCENTRACION PROMEDIO DE HIERRO TOTAL (Fe) EN EL RIO RIMAC, 2013 - 2016

(Miligramos por litro)

Mes	2013	2014	2015	2016	Variación %	
					2016/2015	Rpto al mes ant.
Enero	3.6100	3.1400	2.7900	0.6400	-77.1	-84.8
Febrero	20.7700	2.2600	20.9500	30.5000	30.5	4,665.6
Marzo	39.9600	14.7600	31.9400	25.1300	-21.3	-17.6
Abril	5.4600	0.7500	0.7100			
Mayo	0.6300	0.5200	0.7800			
Junio	0.4000	0.6400	0.4700			
Julio	0.3800	0.6400	0.3200			
Agosto	0.3200	0.4600	0.3900			
Setiembre	0.2000	0.4600	1.1100			
Octubre	0.4800	0.4600	0.4700			
Noviembre	0.9000	0.6000	0.5200			
Diciembre	1.7800	1.2200	4.2100			

Fuente: SERVICIO DE AGUA POTABLE Y ALCANTARILLADO DE LIMA (SEDAPAL).

CONCENTRACION PROMEDIO DE PLOMO (Pb) EN EL RIO RIMAC, 2013 - 2016

(Miligramos por litro)

Mes	2013	2014	2015	2016	Variación %	
					2015/2014	Rpto al mes ant.
Enero	0.0490	0.0600	0.0400	0.0110	-72.5	-80.4
Febrero	0.2000	0.0320	0.0720	0.3890	440.3	3,436.4
Marzo	0.1430	0.4700	0.1360	0.4100	201.5	5.4
Abril	0.1160	0.0320	0.0140			
Mayo	0.0210	0.0130	0.0130			
Junio	0.0310	0.0180	0.0310			
Julio	0.0100	0.0160	0.0080			
Agosto	0.0120	0.0250	0.0090			
Setiembre	0.0090	0.0120	0.0170			
Octubre	0.0150	0.0100	0.0100			
Noviembre	0.0300	0.0130	0.0100			
Diciembre	0.0270	0.0280	0.0560			

Fuente: SERVICIO DE AGUA POTABLE Y ALCANTARILLADO DE LIMA (SEDAPAL).

CONCENTRACION PROMEDIO DE HIERRO Y PLOMO EN EL RIO RIMAC, 2013 - 2016

(Miligramos por litro)

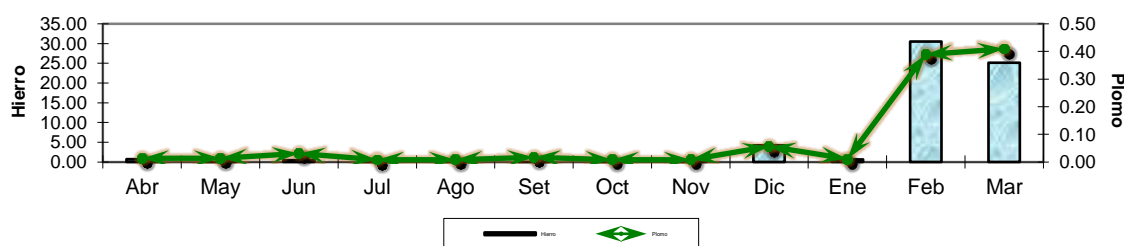

PRODUCCION DE AGUA POTABLE A NIVEL NACIONAL Y LIMA METROPOLITANA, 2013 - 2016

(Miles de m³)

Mes	Nacional		Lima Metropolitana		Variación %	
	2015	2016	2015	2016	2016/2015	Rpto al mes ant.
Enero	104,699.0	108,153.0	61,802.0	61,923.0	0.2	4.8
Febrero	96,315.0	...	57,760.0	60,989.0	5.6	-1.5
Marzo	109,885.0	...	64,147.0	65,401.0	2.0	7.2
Abril	105,267.0	...	61,506.0			
Mayo	61,958.0			
Junio	102,425.0	...	58,178.0			
Julio	58,728.0			
Agosto	104,190.0	...	58,424.0			
Setiembre	101,630.0	...	56,644.0			
Octubre	104,497.0	...	58,599.0			
Noviembre	101,684.0	...	56,614.0			
Diciembre	105,947.0	...	59,101.0			

Fuente: SERVICIO DE AGUA POTABLE Y ALCANTARILLADO DE LIMA (SEDAPAL).