

Índice

RADIOGRAFÍA SECTORIAL

I. INDICADORES DE PRODUCCIÓN

- Índice mensual de la producción nacional, 2016 - 2017
- PBI, según sector económico, 2016 - 2017
- IVF de la Producción Manufacturera, 2016 - 2017
- Prod. Manufacturera, según Ramas de Actividad, 2014 - 2017

II. PRECIOS

- Índice y Variac. Precios - Lima Metropolitana, setiembre 2017
- IPC de Lima Metrop., por Grandes Grupos de Consumo, 2017
- Variación del IPC de Lima Metropolitana, por Grandes Grupos de Consumo, 2017
- Variac. % del IPC de Principales Ciudades, 2017
- Evolución del IP al por Mayor, por Origen del Producto y Sector Económico, 2017
- Evolución del IP de Maquinaria y Equipo, 2017
- Evoluc. del IP Prom. de Mat. de Construcción, 2017
- Variación % de precios con mayor influencia en el IPC

III. FINANZAS PÚBLICAS

- Recaudación del IGV, ISC y Tributos Aduaneros, 2017
- Operaciones del Gobierno Central, 2017

IV. SISTEMA FINANCIERO

- Bolsa de Valores de Lima - Índice de Cotizaciones
- Tasas de Interés Promedio de Mercado al 29-09-2017
- Tasas de Interés Promedio Activas de las Operaciones en Moneda Extranjera
- Tasas de Interés Internacional, 2017

V. SECTOR EXTERNO

- Tipo de Cambio, 2016 - 2017
- TC de las Principales Monedas Extranj., 2016 - 2017
- Balanza comercial, 2017
- Exportaciones FOB, según Sector Económico, 2016 - 2017
- Importación de Bienes por CUODE, 2017
- Importación total según CUODE

VI. EMPLEO

- Empleo Mensual en Lima Metropolitana, 2016 - 2017
- Tasas de ocupación y desempleo en Lima Metropolitana

VII. MEDIO AMBIENTE

- Concentración de Hierro Total en el Río Rímac, 2014 - 2017
- Concentración de Plomo en el Río Rímac, 2014 - 2017
- Producción de agua potable a nivel nacional y Lima Metropolitana, 2015 - 2017

ÍNDICE DE COMPETITIVIDAD REGIONAL: JUNÍN

Junín retrocedió un puesto en el Índice General. La caída responde al retroceso de 10 posiciones en el pilar entorno económico por la fuerte caída en el ritmo del crecimiento del Gasto Real por hogar y un menor presupuesto público per cápita. Además el pilar de educación retrocedió 4 posiciones debido a un a menor asistencia escolar.

INDICE DE COMPETITIVIDAD REGIONAL, 2014 - 2017

Pilar	2014		2015		2016		2017	
	Puesto 1/	Puntaje 2/	Puesto 1/	Puntaje 2/	Puesto 1/	Puntaje 2/	Puesto 1/	Puntaje 2/
TOTAL	11	4,5	12	4,4	11	4,6	12	4,3
Entorno económico	14	2,4	10	2,8	6	3,4	16	2,7
Infraestructura	12	5,4	11	5,7	12	5,6	11	6,0
Salud	15	4,5	18	3,8	17	4,1	18	3,7
Educación	7	4,8	14	4,5	9	5,2	13	4,6
Laboral	12	4,3	15	3,9	14	3,8	16	3,4
Instituciones	11	5,5	16	5,5	14	5,3	10	6,0

1/ Puesto que ocupa dentro del ranking de 24.

2/ Puntaje de 0 a 10.

Fuente: INSTITUTO PERUANO DE ECONOMÍA (IPE) - "Índice de Competitividad Regional, 2017".

MANUFACTURA

PRODUCTO BRUTO INTERNO

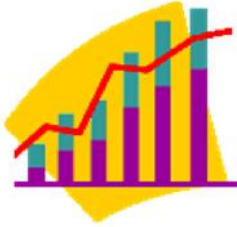

La variación registrada en julio fue de -6,28% se sustentó en la menor producción del sub sector fabril primario en -20,40%, esta contracción se dio por una menor actividad de la industria de elaboración y conservación de pescados, crustáceos y mariscos en 68,48%, asimismo el subsector fabril no primario disminuyó también en -0,25% por una contracción en la industria de bienes de consumo en -1,46%

Fuente: INEI.

NIVEL DE EMPLEO

El sector Manufactura, en Lima Metropolitana, absorbió el 12,6% de los contratos presentados de mano de obra para el mes de agosto. Por otro lado a nivel nacional este mes el sector no presente ninguna huelga.

Fuente: MINTRA.



RECAUDACIÓN TRIBUTARIA

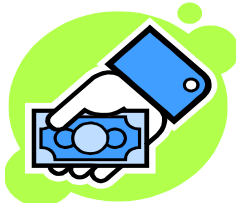

El sector de manufactura en el mes de agosto representa el 18,5% de la recaudación tributaria interna (S/. 6 354,3 millones de soles), y el 6,9% de los ingresos tributarios del gobierno central (S/. 8 694,6).

Fuente: SUNAT.

CRÉDITO EN EL SISTEMA FINANCIERO

Para el mes de julio el 13,5% de las coloc. del Sistema Financiero se dirigen a este sector (S/. 36 228 419,5miles de soles), de este el 96,7% es explicado por la banca múltiple, el 2,03 % cajas municipales y el resto por empresas financieras, Cajas Rurales y Edpyme.

Fuente: Superintendencia de Banca, Seguros y AFP.



INVERSIONES

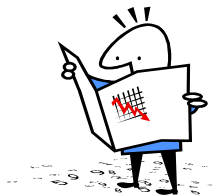

A diciembre del año 2016, el saldo de la inversión extranjera del sector manufactura representa el 13,23 % (3 218,4 millones de US\$). El principal país que invierte en este sector es España que representa el 28,3% del total invertido en este sector, seguido por Colombia con 16,0%.

Fuente: Proinversión.

I. PRODUCCIÓN



La producción nacional en el mes de julio de 2017 creció 1,55%, registrando 96 meses de crecimiento continuo. Este resultado se sustentó por la evolución favorable de la mayoría de los sectores productivos, destacando el sector agropecuario, telecomunicaciones, minería e hidrocarburos, construcción y comercio; contrarrestado por los sectores de pesca y manufactura. Durante los últimos doce meses, Ago.2016 - Jul.2017, la activ. económica del país alcanzó un crecimiento de 2,89%.

ÍNDICE MENSUAL DE LA PRODUCCIÓN NACIONAL, 2016 - 2017

(Año Base 2007 = 100)

Año / Mes	Índice Mensual	Variación porcentual		
		Mensual 1/	Acumulada 2/	Anualizada 3/
2016				
Julio	160,04	3,72	4,02	4,07
Agosto	159,03	5,68	4,23	4,30
Setiembre	159,52	4,26	4,24	4,37
Octubre	160,11	2,23	4,03	4,26
Noviembre	159,62	3,36	3,96	4,19
Diciembre	176,59	3,25	3,90	3,90
2017				
Enero	150,95	4,95	4,95	4,10
Febrero	147,91	0,72	2,81	3,66
Marzo	155,90	0,86	2,13	3,42
Abril	157,49	0,24	1,64	3,20
Mayo	164,16	3,39	2,02	3,08
Junio	162,93	3,64	2,30	3,07
Julio	162,61	1,55	2,19	2,89

1/ Respecto a similar mes del año anterior (Jul. 2017 / Jul. 2016).

2/ Respecto a similar periodo del año anterior (Ene-Jul 2017/Ene-Jul 2016).

3/ Últimos 12 meses respecto a similar periodo anterior (Ago 2016-Jul 2017/ Ago 2015-Jul 2016).

Fuente: INSTITUTO NACIONAL DE ESTADÍSTICA E INFORMÁTICA (INEI).

Variación porcentual mensual del PBI, 2016 - 2017

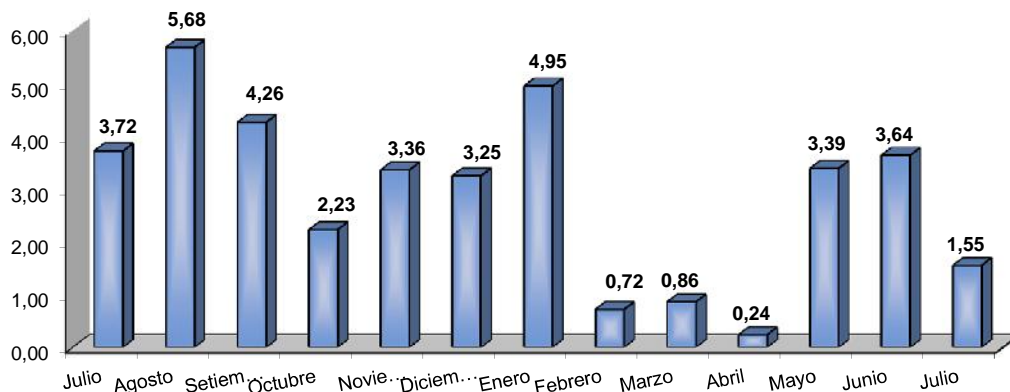

PRODUCTO BRUTO INTERNO, SEGÚN SECTOR ECONÓMICO, 2017

(Año base 2007 = 100)

Sector Económico	Ponderación 1/	Var. %		Var. Anualizada 3/	Sector Económico	Ponderación 1/	Var. %		Var. Anualizada 3/
		Jun	Jul				Jun	Jul	
PBI Global	100,00	3,64	1,55						
DI-Imp. a los productos	8,29	2,68	4,17						
Valor Agregado Bruto	91,71	3,72	1,34						
Agropecuaria	5,97	6,40	9,00	2,40	Transporte, Almac., Correo y Mensajería	4,97	3,13	1,77	2,81
Pesca	0,74	52,02	-49,43	42,87	Alojamiento y Restaurantes	2,86	1,46	1,07	1,57
Minería e Hidrocarburos	14,36	6,24	1,80	6,91	Telecomun. y otros Serv. Información	2,66	6,72	6,88	7,66
Manufactura	16,52	2,02	-6,28	2,03	Financiero y Seguros	3,22	0,20	1,36	1,1
Electricidad, Gas y Agua	1,72	3,09	1,31	3,15	Servicios Prestados a Empresas	4,24	1,04	1,12	1,06
Construcción	5,10	3,49	3,80	-4,66	Administración Pública, Defensa y otros	4,29	4,33	4,29	4,26
Comercio	10,18	1,73	1,21	0,84	Otros Servicios 2/	14,89	3,64	2,99	3,61

1/ Corresponde a la estructura del PBI año base 2007.

2/ Incluye Servicios inmobiliarios y Servicios Personales.

3/ Últimos 12 meses respecto a similar periodo anterior (Ago 2016-Jul 2017/ Ago 2015-Jul 2016).

Fuente: INSTITUTO NACIONAL DE ESTADÍSTICA E INFORMÁTICA (INEI).

ÍNDICE DEL VOLUMEN FÍSICO DE LA PRODUCCIÓN MANUFACTURERA, 2016 - 2017

(Año Base 2007 = 100)

Sector	2016				2017							
	Set	Oct	Nov	Dic	Ene	Feb	Mar	Abr	May	Jun	Jul	
Económico												
Índice de Volumen Físico												
Fabril Total	79,4	76,8	79,3	84,1	88,7	86,0	87,5	85,5	95,0	97,0	90,9	
Fabril No Primario	68,5	65,9	66,1	65,8	65,7	71,9	72,5	65,7	103,1	120,9	96,2	
Fabril Primario	92,3	90,8	103,0	126,5	154,2	144,0	151,3	186,3	181,2	175,4	174,9	
Variación %												
Fabril Total	2,6	-3,3	3,3	6,4	5,4	-3,0	1,8	-2,3	11,1	2,0	-6,3	
Fabril No Primario	-0,5	-3,8	0,3	0,3	-0,2	9,5	0,7	-9,4	57,1	17,2	-20,4	
Fabril Primario	15,1	-1,6	13,4	22,9	21,9	-6,7	5,1	23,1	-2,7	-3,2	-0,3	

Nota: La variación porcentual para el 2016 es respecto al 2015 y para el 2017 respecto al 2016.

Fuente: MINISTERIO DE LA PRODUCCIÓN - "Boletín Estadístico Mensual".

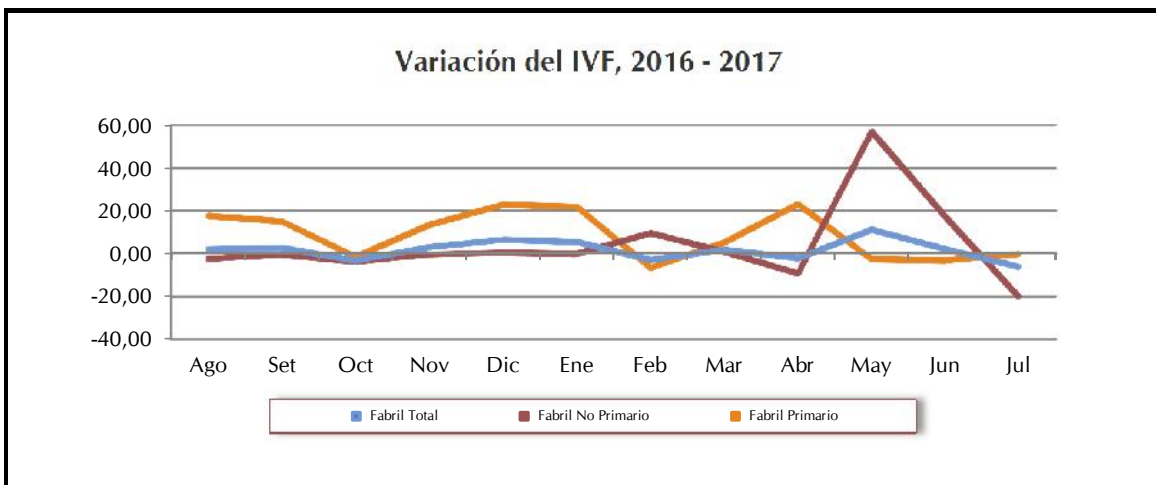

PRODUCCIÓN MANUFACTURERA, SEGÚN RAMAS DE ACTIVIDAD, 2014 - 2017 a/

(Año Base 2007 = 100)

Ramas de actividad	Año			2017 (Var.%)						
	2014	2015	2016	Ene	Feb	Mar	Abr	May	Jun	Jul
TOTAL	-3,6	-1,5	-1,6	6,2	-2,9	2,4	-2,2	11,1	2,0	
Procesadores de Recursos Primarios	-9,3	1,8	-0,5	20,8	7,6	5,0	22,2	55,3	17,5	
Arroz pilado	-4,9	8,8	0,5	-23,7	-26,8	-7,1	-32,9	-43,8	10,0	
Azúcar	2,4918	-9,6	5,1	-10,5	-14,1	-47,6	6,9	4,9	-22,3	
Productos cárnicos	7,2	5,8	4,4	6,7	-0,8	3,4	3,5	-2,4	-1,7	
Harina y aceite de pescado	-52,0	53,0	-19,3	131,4	7 441,3	n.a.	2 048,6	1 898,2	79,9	
Conservas y prod. congelados de pescado	1,9	-17,4	-6,1	36,7	198,0	139,3	38,6	56,2	103,3	
Refinación de metales no ferrosos	-5,1	-5,5	1,3	-1,8	-6,5	-12,1	-4,3	-6,2	-2,7	
Refinación de petróleo	3,3	0,4	5,3	18,3	15,6	16,8	15,6	2,5	20,6	
Manufactura No Primaria	-1,5	-2,6	-2,0	1,3	-5,9	1,5	-9,1	-2,4	-3,3	
Alimentos y bebidas	1,8	0,0	0,2	-0,7	-2,8	0,7	-8,3	-0,8	-5,1	
Textil, cuero y calzado	-6,7	-5,7	-4,4	-2,0	-7,4	-1,1	-14,7	1,5	3,7	
Madera y muebles	-7,4	1,8	2,9	2,1	-14,7	4,2	-0,4	1,5	-8,5	
Industria de papel e imprenta	2,3	-5,9	-0,7	-1,2	-15,9	1,2	-12,0	-1,2	-3,9	
Productos químicos, caucho y plásticos	1,5	-1,6	0,3	5,1	-1,1	-0,7	-13,4	-2,7	-6,4	
Minerales no metálicos	-0,3	-2,1	-0,1	-3,7	-5,5	3,9	-3,5	-2,2	0,7	
Industria del hierro y acero	5,5	-3,6	2,3	20,6	-2,9	-4,9	3,4	9,1	-7,3	
Productos metálicos, maquinaria y equipo	-4,9	-3,9	-9,2	13,2	-13,7	8,9	-8,1	3,0	4,3	
Manufacturas diversas	-7,2	-6,0	-9,9	2,9	12,4	15,4	9,0	43,8	16,8	
Servicios industriales 2/	-4,6	-7,0	-2,6	27,2	-22,6	-5,8	23,1	-8,8	-6,4	

a/ Variaciones porcentuales con respecto a similar periodo del año anterior anualizadas.

2/ Incluye servicios conexos.

Fuente: MINISTERIO DE LA PRODUCCIÓN - "Boletín Estadístico Mensual".

II. PRECIOS



El IPC en el mes de setiembre de 2017, presentó una leve disminución de -0,02%, registrando la cuarta tasa negativa en lo que va del año, luego de dos meses consecutivos al alza (ago. 0,67% y jul.0,20%) La var. acumulada en los nueve meses del año es de 1,88% y la var. anual, correspondiente al periodo (Oct. 2016 - Set 2017), fue de 2,94%, con una tasa prom. mensual de 0,24%. El IPM en este mes fue de 0,21%; acumulando en los últimos doce meses una var. de 0,80%. El IPME registró una var. negativa de -0,07%, con una var. anual de -3,20%. El IPMC en Set. registró una var. de 0,47%, acumulando en los últimos doce meses una tasa de 2,36%.

ÍNDICES Y VARIACIÓN DE PRECIOS - LIMA METROPOLITANA, SETIEMBRE 2017

Índice de Precios	Variación %		
	Set	Ene - Set 17	Oct. 16 - Set. 17
Al Consumidor (IPC)	-0,02	1,88	2,94
Al por Mayor (IPM) 1/	0,21	-0,41	0,80
Maquinaria y Equipo (IPME)	-0,07	-3,63	-3,20
Materiales de Construcción (IPMC)	0,47	2,01	2,36

1/ Nacional.

Fuente: INSTITUTO NACIONAL DE ESTADÍSTICA E INFORMÁTICA (INEI).

Variación de Precio en Lima Metropolitana, Oct. 16 - Set. 2017

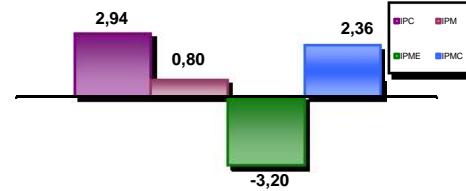

IPC LIMA METROPOLITANA, POR GRANDES GRUPOS DE CONSUMO, 2017

(Base 2009 = 100)

Grupos de Consumo	2017							Var. Acum. Ene - Set.17
	Mar	Abr	May	Jun	Jul	Ago	Set	
Índice General	128,07	127,74	127,199	127,0	127,2	128,1	128,1	1,88
Alimentos y bebidas	128,071	127,74	127,199	127,0	127,2	128,5	128,2	2,40
Vestido y calzado	122,52	122,64	122,77	122,9	123,2	123,3	123,5	1,12
Alq. de viv., combust. y electricidad	125,42	125,47	123,94	124,1	124,3	127,4	127,6	1,37
Muebles y enseres	111,89	112,07	112,21	112,3	112,4	112,7	112,9	1,31
Cuidado y conserv. de Salud.	127,4	127,54	127,6	127,7	127,7	127,7	127,8	1,00
Transportes y comunicaciones	111,62	111,69	111,73	111,6	111,7	111,8	112,0	-0,29
Enseñanza y Cultura	130,35	130,4	130,43	130,5	130,8	130,9	130,9	3,74
Otros bienes y servicios	121,57	121,74	121,81	121,9	122,1	122,3	122,5	1,60

Fuente: INSTITUTO NACIONAL DE ESTADÍSTICA E INFORMÁTICA (INEI).

EVOLUCIÓN DEL IPC DE LIMA METROPOLITANA, POR GRANDES GRUPOS DE CONSUMO, 2017

(Base 2009 = 100)

Grupos de Consumo	2017							Var. Anual Oct.16 - Set.17
	Mar	Abr	May	Jun	Jul	Ago	Set	
Índice General	1,30	-0,26	-0,42	-0,16	0,20	0,67	-0,02	2,94
Alimentos y bebidas	2,12	-0,73	-0,83	-0,45	0,28	0,95	-0,22	3,63
Vestido y calzado	0,06	0,10	0,10	0,14	0,18	0,12	0,12	1,33
Alq. de viv., combust. y electricidad	0,08	0,04	-1,21	0,09	0,18	2,51	0,20	3,07
Muebles y enseres	0,14	0,16	0,13	0,07	0,12	0,29	0,15	1,59
Cuidado y conserv. de Salud.	0,20	0,11	0,05	0,08	0,02	0,01	0,08	1,82
Transportes y comunicaciones	-0,09	0,07	0,04	-0,09	0,04	0,07	0,21	1,67
Enseñanza y Cultura	2,72	0,04	0,03	0,07	0,20	0,09	0,00	3,84
Otros bienes y servicios	0,31	0,14	0,06	0,08	0,19	0,16	0,12	2,29

Fuente: INSTITUTO NACIONAL DE ESTADÍSTICA E INFORMÁTICA (INEI).

VARIACIÓN PORCENTUAL DEL IPC DE PRINCIPALES CIUDADES, 2016 - 2017

(Base Dic. 2011 = 100)

Ciudad	2017					Ciudad	2017				
	May	Jun	Jul	Ago	Set		May	Jun	Jul	Ago	Set
Abancay	-0,46	-0,56	0,42	0,66	0,24	Ica	-1,13	-0,36	0,52	0,80	0,10
Arequipa	-0,50	-0,29	0,51	0,54	0,41	Iquitos	-0,74	0,25	-0,29	0,11	0,11
Ayacucho	-0,36	-0,27	0,34	0,62	0,20	Lima	-0,42	-0,16	0,20	0,67	-0,02
Cajamarca	-1,13	-0,25	0,25	1,05	0,11	Moquegua	-1,00	-0,20	0,11	0,72	0,04
Cerro de Pasco	-0,81	-0,13	0,42	0,43	-0,22	Moyobamba	-1,14	0,16	0,16	0,45	0,44
Chachapoyas	-0,72	0,30	-0,07	0,49	0,35	Piura	-1,47	-0,17	0,17	0,67	0,36
Chiclayo	-1,25	0,03	0,01	0,68	0,35	Pucallpa	-0,63	-0,16	-0,27	0,62	0,05
Chimbote	-1,83	0,21	-0,03	0,84	0,10	Pto. Maldonado	-0,10	0,00	0,34	0,26	0,30
Cusco	0,21	-0,56	0,35	0,61	0,25	Puno	-0,11	0,12	0,38	0,18	0,43
Huancavelica	-1,12	-0,37	0,77	1,07	-0,02	Tacna	-0,94	-0,37	0,07	0,59	0,21
Huancayo	-0,26	0,10	0,09	0,13	0,21	Tarapoto	-0,87	0,28	0,00	0,07	0,10
Huánuco	-1,01	0,03	0,20	0,59	-0,01	Trujillo	-1,29	0,01	0,22	0,26	-0,12
Huaraz	-0,56	-0,22	0,39	0,42	0,08	Tumbes	-1,40	0,35	0,72	0,70	0,04

Fuente: INSTITUTO NACIONAL DE ESTADÍSTICA E INFORMÁTICA (INEI).

EVOLUCIÓN DEL ÍNDICE DE PRECIOS AL POR MAYOR, POR ORIGEN DEL PROD. Y SECTOR ECONÓMICO, 2017

Origen Producto y Sector Económico	2017								Var. Anual Oct.16 - Set.17
	Feb	Mar	Abr	May	Jun	Jul	Ago	Set	
Índice General	-0,62	0,4	-0,25	-0,13	-0,13	-0,11	0,19	0,21	0,80
Nacional	-0,43	0,6	-0,20	-0,23	-0,21	-0,02	0,29	0,21	1,43
Agropecuario	-0,85	2,73	-0,56	-2,21	-1,49	0,57	0,39	0,35	0,84
Pesca	4,77	2,43	2,51	0,08	0,61	3,82	0,29	1,47	13,32
Manufactura	-0,41	0,17	-0,17	0,14	0,02	-0,18	0,27	0,17	1,40
Importado	-1,25	-0,22	-0,41	0,21	0,14	-0,40	-0,15	0,22	-1,21
Agropecuario	-0,69	-1,29	-1,76	0,68	1,53	0,94	-2,53	1,07	-3,12
Manufactura	-1,28	-0,16	-0,34	0,18	0,06	-0,47	-0,02	0,18	-1,11

Nota: El Índice de Precios al por Mayor tiene cobertura nacional.

Fuente: INSTITUTO NACIONAL DE ESTADÍSTICA E INFORMÁTICA (INEI).

EVOLUCIÓN DEL ÍNDICE DE PRECIOS DE MAQUINARIA Y EQUIPO, 2017

Origen Producto y Sector Económico	2017								Var. Anual Oct.16 - Set.17
	Feb	Mar	Abr	May	Jun	Jul	Ago	Set	
Índice General	-1,70	-0,06	-0,41	0,34	0,07	-0,71	-0,19	-0,07	-3,20
Nacional	-1,23	-0,11	-0,29	0,17	-0,03	-0,22	-0,16	0,07	-2,12
Agricultura	-1,14	0,17	0,01	0,37	0,17	-0,26	-0,13	-0,05	-1,19
Industria	-1,21	-0,05	-0,31	0,26	-0,12	-0,27	-0,16	-0,05	-2,23
Transporte	-1,39	-0,28	-0,33	0,01	0,10	-0,12	-0,19	0,33	-2,20
Otros	-0,77	0,06	0,07	0,02	0,05	-0,21	-0,40	-0,01	-0,96
Importado	-1,88	-0,04	-0,45	0,41	0,11	-0,90	-0,20	-0,13	-3,60
Agricultura	0,14	-0,21	-0,31	0,37	0,29	-2,32	-0,14	-0,09	-4,38
Industria	-1,63	0,09	-0,43	0,48	0,16	-1,02	-0,26	-0,01	-2,96
Transporte	-2,34	-0,24	-0,47	0,28	-0,01	-0,71	-0,11	-0,12	-4,82
Otros	-2,07	-0,13	-0,56	0,49	0,31	-0,24	-0,21	-0,09	-1,76

Fuente: INSTITUTO NACIONAL DE ESTADÍSTICA E INFORMÁTICA (INEI).

EVOLUCIÓN DEL ÍNDICE DE PRECIOS PROMEDIO DE MATERIALES DE CONSTRUCCIÓN, 2017

Nivel de desagregación	2017								Var. Anual Oct.16 - Set.17
	Feb	Mar	Abr	May	Jun	Jul	Ago	Set	
Índice General	-0,41	0,07	-0,34	0,21	0,10	0,08	0,84	0,47	2,36
Maderas	-0,04	-0,01	0,17	-0,13	0,22	0,69	0,81	-0,03	1,05
Tubos y Acces. de Plásticos	0,08	0,20	-0,01	0,31	0,2	0,16	0,04	0,09	1,28
Suministros Eléctricos	-0,43	1,20	-0,78	0,1	-0,14	0,25	0,31	0,69	3,03
Vidrios	-1,36	0,11	-0,31	0,31	0,08	-0,31	-0,12	-0,01	-1,37
Ladrillos	-0,15	0,06	-0,08	-0,18	-0,12	-0,24	0,17	-0,35	-0,73
Mayólicas y Mosaicos	0,00	0,20	-0,53	-0,14	-0,92	-0,01	-0,38	0,2	-0,55
Aglomerantes	0,21	0,26	-0,15	0,19	0,1	0,25	-0,17	0,07	4,23
Agregados	-0,59	2,49	-1,45	0,13	-0,42	-0,23	0,1	0,18	0,17
Estructura de Concreto	-0,08	0,10	-0,03	0,7	-3,97	0,02	4,09	-0,05	-0,08
Metálicos	-1,92	-1,53	-0,56	0,69	3,26	-0,18	1,92	1,98	4,58

Fuente: INSTITUTO NACIONAL DE ESTADÍSTICA E INFORMÁTICA (INEI).

VARIACIÓN % DE PRECIOS CON MAYOR INFLUENCIA EN EL IPC DE LIMA METROPOLITANA

Producto	ago-17		Producto	sep-17	
	Var. %	Incidencia		Var. %	Incidencia
Limón	133,00	0,44	Gasolina	6,30	0,056
Agua potab. residencial	9,50	0,16	Bonito	8,8	0,021
Electricidad residencial	1,90	0,06	Jurel	5,6	0,014
Mango	29,50	0,03	Menú en restaurante	0,2	0,013
Menú en restaurante	0,40	0,02	Tarifa eléctrica	0,4	0,012
Pollo eviscerado	-1,50	-0,04	Limón	-3,90	-0,03
Lechuga	-31,70	-0,032	Zanahoria	-13,70	-0,023
Fresa	-26,20	-0,021	Psje. Ómnibus interprov.	-5,80	-0,019
Brócoli	-15,60	-0,014	Papa blanca	-3,70	-0,018
Papa amarilla	-4,90	-0,013	Choclo	-8,00	-0,014

Fuente: INSTITUTO NACIONAL DE ESTADÍSTICA E INFORMÁTICA (INEI).

III. FINANZAS PÚBLICAS



Para el mes de agosto la recaudación tributaria de los principales impuestos sumó S/ 5 469,4 millones lo que significó un incremento del 5% respecto de similar periodo del 2016; para este mes el Impuesto General a las Ventas se situó en S/ 2 726,8 millones, el Impuesto Selectivo al Consumo en S/ 348,7 millones y los Tributos Aduaneros en S/ 2 393,9 millones. Para el mes de agosto el Resultado Primario fue de S/ -1 432 millones de soles.

RECAUDACIÓN DEL IMPUESTO GENERAL A LAS VENTAS, IMPUESTO SELECTIVO AL CONSUMO Y TRIBUTOS ADUANEROS, 2017 (Millones de soles)

Año / Mes	Impuesto General a las Ventas	Impuesto Selectivo al Consumo	Tributos Aduaneros
2017	21 022,5	2 473,9	17 263,0
Enero	3 338,0	412,0	2 129,1
Febrero	2 512,2	291,7	1 996,4
Marzo	2 397,5	263,4	2 172,0
Abril	2 409,5	289,9	2 048,9
Mayo	2 474,6	248,9	2 268,3
Junio	2 462,7	301,2	2 053,7
Julio	2 701,2	318,0	2 200,5
Agosto	2 726,8	348,7	2 393,9

Fuente: SUPERINTENDENCIA NACIONAL DE ADMINISTRACIÓN TRIBUTARIA (SUNAT) - "Nota Tributaria".

Recaudación IGV, ISC y Tributos Aduaneros (Millones de Nuevos Soles)

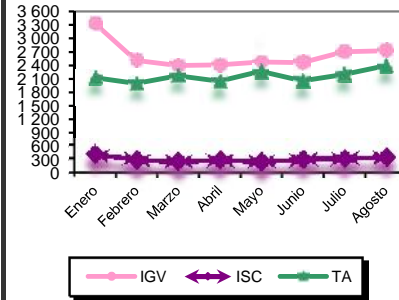

OPERACIONES DEL GOBIERNO CENTRAL, 2017 (Millones de soles)

	2017						
	Feb	Mar	Abr	May	Jun	Jul	Ago
I. Resultado primario (A-B + C)	637	-439	681	-1 636	-1 283	-2 756	-1 432
A. Ingresos Corrientes	7 440	9 039	10 406	7 568	7 380	7 462	8 395
a. Ingresos Tributarios	6 383	7 864	8 797	6 660	6 392	6 675	7 447
b. Ingresos No Tributarios	1 057	1 175	1 609	907	988	787	947
B. Gastos No Financieros	6 841	9 726	9 807	9 393	8 799	10 253	9 910
a. Gastos Corrientes	5 345	7 159	6 886	7 100	7 149	8 694	7 342
b. Gastos de Capital	1 496	2 568	2 920	2 293	1 651	1 558	2 568
C. Ingresos de Capital	38	248	82	189	136	35	83
II. Intereses	2 129	372	119	564	119	413	2 432
1. Deuda Interna	1 893	95	61	-18	57	82	2 305
2. Deuda Externa	236	277	58	581	63	330	127
III. Resultado Económico (I-II)	-1 492	-811	563	-2 200	-1 403	-3 168	-3 865

Fuente: BANCO CENTRAL DE RESERVA DEL PERÚ (BCRP) - "Nota Semanal".

OPERACIONES DEL GOBIERNO CENTRAL, 2017 (Millones de Soles)

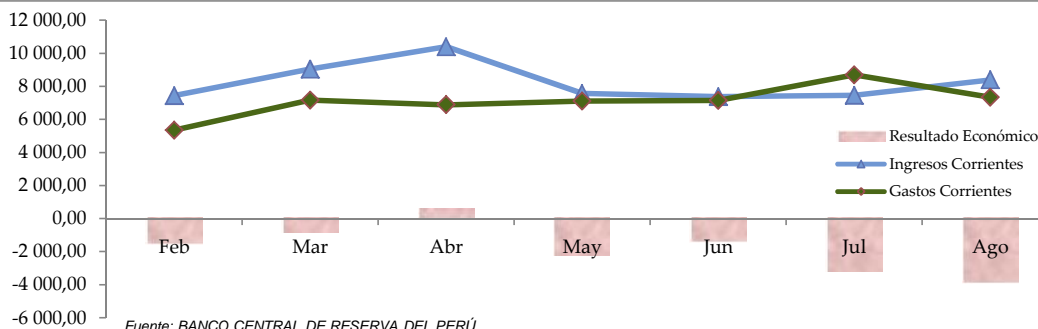

Fuente: BANCO CENTRAL DE RESERVA DEL PERÚ

IV. SISTEMA FINANCIERO



La BVL presentó una rentab. mensual, para el IGBVL 5,23%, y para el Ind. Lima 25 de 11,61%. En tanto a variación anual se sitúa en 19,9% (IGBVL). Para este mes la tasa de interés activa se situó en 16,31% ligeramente inferior a la tasa del mes anterior.

BOLSA DE VALORES DE LIMA (BVL) - ÍNDICES DE COTIZACIONES

(Base 30/12/10 = 100)

Bolsa de Valores	Al 29 de setiembre del 2017		
	Índice	Var. Mes %	Var. Anual %
INDICE GENERAL B.V.L.	18 538,27	5,23	19,09
INDICE LIMA 25 B.V.L.	28 962,67	11,61	22,84

Fuente: BOLSA DE VALORES DE LIMA.

TASAS DE INTERÉS PROMEDIO DE MERCADO AL 29 DE SETIEMBRE DEL 2017

Tasa	Valor	Moneda Nacional	Moneda Extranjera
Tasa Activa Promedio de Mercado		M/N	M/E
Moneda Nacional (IAMN)	16,31%	2,66%	0,54%
Factor Acumulado	3598,25885	7,26467	2,04993
Moneda Extranjera (IAMEX)	6,67%	1,90842	0,69502
Factor Acumulado	19,77172		
Tasa Interbancaria M/N	...		
Tasa Interbancaria M/E	...		
Tasa Pasiva Promedio de Mercado			
Moneda Nacional (TIIPMN)	2,66%		
Moneda Extranjera (TIIPMEX)	0,54%		
Tasa Promedio por tipo de Crédito 1/ Sistema Bancario			
Grandes empresas		6,68%	4,98%
A Microempresas		35,65%	12,98%
Consumo		48,34%	33,51%
Hipotecario		8,05%	5,94%
Tasa Promedio por tipo de Depósito 1/ Sistema Bancario			
Ahorros		0,39%	0,23%
Plazo		3,15%	1,12%
CTS		3,21%	1,49%

1/ Tasas promedio correspondiente a los últimos 30 días.

Fuente: SUPERINTENDENCIA DE BANCA Y SEGUROS (SBS).

MN: Moneda Nacional.

ME: Moneda Extranjera.

TASAS DE INTERÉS PROMEDIO ACTIVAS DE LAS OPERACIONES EN MONEDA NACIONAL

(Al 29 de setiembre del 2017)

Empresa	Grandes empresas		A Micro empresas		Consumo		Hipotecario
	Préstamos 31-90 días	Dsc tos. y préstamos más 360 días	Tarjeta de crédito	Dsc tos. y préstamos más 360 días	Tarjeta de crédito	Préstamos más 360 días	
B. Continental	6,22	6,87	36,61	8,29	63,11	16,32	7,44
B. de Comercio	8,26	-	-	10	24,28	18,07	9,79
B. de Crédito del Perú	7,62	6,60	25,96	16,84	36,79	15,51	8,07
B. Financiero	8,08	6,92	53,10	33,30	67,83	37,6	9,49
B. Inter. de Finanzas	6,9	9,3	-	-	30,00	14,87	9,21
Scotiabank Perú S.A.A.	5,5	6,82	30,62	18,51	30,62	18,99	8,15
Citibank	6,55	-	-	-	-	-	-
Interbank	6,46	8,23	-	23,29	50,26	21,26	8,13
Mibanco	-	-	-	33,29	-	44,13	16,23
Banco GNB	9,18	9,20	-	16,50	32,26	13,41	8,34
Falabella Perú S.A.	-	-	-	-	70,77	12,28	-
Santander Perú S.A.	8,11	6,99	-	-	-	-	-
Banco Ripley S.A.	-	-	-	-	72,04	28,94	-
Banco Azteca S.A.	-	-	-	-	149,49	130,62	-
Banco Cencosud S.A.	-	-	-	-	81,55	-	-
ICBC S.A.	-	-	-	-	-	-	-

Nota: Tasas promedio correspondiente a los últimos 30 días.

CREDITOS DE COMERCIALES: Créditos directos o indirectos otorgados a personas naturales o jurídicas destinados al financiamiento de la producción y comercialización de bienes y servicios. Son considerados comerciales si el endeudamiento con el sistema financiero excede los US\$ 30 000.

CREDITOS A LA MICROEMPRESA: Créditos directos o indirectos otorgados a personas naturales o jurídicas destinados al financiamiento de la producción, comercio o prestación de servicios. Son considerados microcréditos si el endeudamiento con el sistema financiero no excede los USA 30 000.

CREDITO DE CONSUMO: Créditos que se otorgan a personas naturales con la finalidad de pagar bienes, servicios, o gastos no relacionados con una actividad empresarial.

HIPOTECARIOS PARA VIVIENDA: Créditos destinados a personas naturales para la adquisición, construcción, remodelación, ampliación y subdivisión de vivienda propia.

Fuente: SUPERINTENDENCIA DE BANCA Y SEGUROS (SBS).

TASAS DE INTERÉS INTERNACIONALES, 2017

(Promedio mensual)

Mes	Libor % 1/				Prime rate
	1 mes	3 meses	6 meses	1 año	
2017					
Jul	1,23	1,31	1,45	1,73	4,25
Ago	1,23	1,32	1,45	1,71	4,25
Set	1,23	1,33	1,51	1,78	4,25

1/ Activa expresado en términos anuales.

LIBOR: tasa de interés de oferta interbancaria de Londres. Es la tasa de interés ofrecida sobre los depósitos en los bancos comerciales que operan en el mercado de euromonedas de Londres. La tasa LIBOR a tres y seis meses para los depósitos en dólares de E.U.U. es la más utilizada como base para los créditos de euromonedas de consorcios bancarios.

PRIME RATE: tasa de interés activa preferencial que un banco de los estados Unidos de América cobra a sus mejores clientes. La tasa prime rate tiende a estancarse en toda la banca cuando un banco grande la modifica.

Fuente: SUPERINTENDENCIA DE BANCA Y SEGUROS (SBS).

V. SECTOR EXTERNO



La Balanza Comercial en el mes de julio registró un superávit de S/ 232,4 millones de dólares. Se registró export. no tradicionales por S/ 951,0 mill. US\$, ligeramente superior respecto al mes previo. Por otro lado, el nivel de import. para el mes de agosto fue de S/ 3 574,4 mill. US\$. cifra mayor en 9% respecto del año anterior.

TIPO DE CAMBIO, 2016 - 2017

(Soles por dólar)

Año / Mes	Promedio del período						Fin de período					
	Bancario 1/			Informal 2/			Bancario 1/			Informal 2/		
	Compra	Venta	Prom.	Compra	Venta	Prom.	Compra	Venta	Prom.	Compra	Venta	Prom.
2016												
Setiembre	3,38	3,38	3,38	3,38	3,38	3,38	3,40	3,40	3,40	3,38	3,39	3,39
Octubre	3,38	3,39	3,39	3,39	3,39	3,39	3,36	3,37	3,36	3,37	3,37	3,37
Noviembre	3,40	3,41	3,40	3,40	3,40	3,40	3,41	3,41	3,41	3,41	3,41	3,41
Diciembre	3,40	3,41	3,41	3,41	3,41	3,41	3,35	3,36	3,36	3,38	3,38	3,38
2017												
Enero	3,34	3,34	3,34	3,35	3,35	3,35	3,28	3,29	3,28	3,29	3,29	3,29
Febrero	3,26	3,26	3,26	3,26	3,26	3,26	3,26	3,26	3,26	3,25	3,25	3,25
Marzo	3,26	3,27	3,26	3,26	3,26	3,26	3,25	3,25	3,25	3,25	3,25	3,25
Abril	3,25	3,25	3,25	3,24	3,25	3,24	3,24	3,25	3,24	3,25	3,25	3,25
Mayo	3,27	3,27	3,27	3,27	3,27	3,27	3,27	3,27	3,27	3,27	3,27	3,27
Junio	3,27	3,27	3,27	3,27	3,27	3,27	3,25	3,26	3,25	3,26	3,26	3,26
Julio	3,25	3,25	3,25	3,25	3,25	3,25	3,24	3,24	3,24	3,25	3,25	3,25
Agosto	3,24	3,24	3,24	3,24	3,25	3,24	3,24	3,24	3,24	3,24	3,24	3,24
Setiembre	3,24	3,24	3,24	3,24	3,24	3,24	3,27	3,27	3,27	3,26	3,26	3,26

1/ Corresponde a la cotización del mercado libre publicado por la SBS. 2/ Tipo de cambio del mercado informal calculado en base a observaciones propias.

Fuente: BANCO CENTRAL DE RESERVA DEL PERÚ (BCRP) - "Nota Semanal".

TIPO DE CAMBIO DE LAS PRINCIPALES MONEDAS, 2016 - 2017 a/

(Datos promedio de período, unidades monetarias por US\$)

Año / Mes	Euro 1/	Yen	Real Brasileño	Libra Esterlina 1/	Peso Chileno	Peso Colombiano	Peso Mexicano	Yuan Chino
2016								
Setiembre	1,12	101,83	3,25	1,31	668	2 915	19,20	6,67
Octubre	1,10	103,85	3,19	1,23	663	2 936	18,89	6,73
Noviembre	1,08	108,63	3,34	1,24	667	3 109	20,09	6,85
Diciembre	1,05	116,13	3,35	1,25	666	3 008	20,52	6,92
2017								
Enero	1,06	114,92	3,20	1,24	660	2 942	21,39	6,90
Febrero	1,06	113,01	3,10	1,25	643	2 881	20,28	6,87
Marzo	1,07	112,91	3,13	1,23	662	2 940	19,27	6,90
Abril	1,07	110,04	3,14	1,26	655	2 876	18,75	6,89
Mayo	1,11	112,25	3,21	1,29	672	2 923	18,77	6,88
Junio	1,12	110,96	3,30	1,28	665	2 970	18,13	6,81
Julio	1,15	112,38	3,20	1,30	658	3 036	17,81	6,77
Agosto	1,18	109,84	3,15	1,30	643	2 971	17,80	6,67
Setiembre	1,19	110,64	3,13	1,33	625	2 914	17,80	6,56

a/ Promedio compra - venta.

1/ Dólar por unidad monetaria en el caso del Euro y la Libra Esterlina.

Fuente: BANCO CENTRAL DE RESERVA DEL PERÚ (BCRP) - "Nota Semanal".

BALANZA COMERCIAL, 2017

(Millones de dólares FOB)

	2017						
	Ene	Feb	Mar	Abr	May	Jun	Jul
Balanza Comercial	392,26	747,87	139,18	159,12	329,21	756,12	232,44
Exportaciones	3 333,19	3 584,82	3 307,51	3 112,44	3 520,16	3 808,18	3 398,31
Importaciones	2 940,93	2 836,95	3 168,33	2 953,32	3 190,95	3 052,06	3 165,87

Fuente: BANCO CENTRAL DE RESERVA DEL PERÚ (BCRP) - "Nota Semanal".

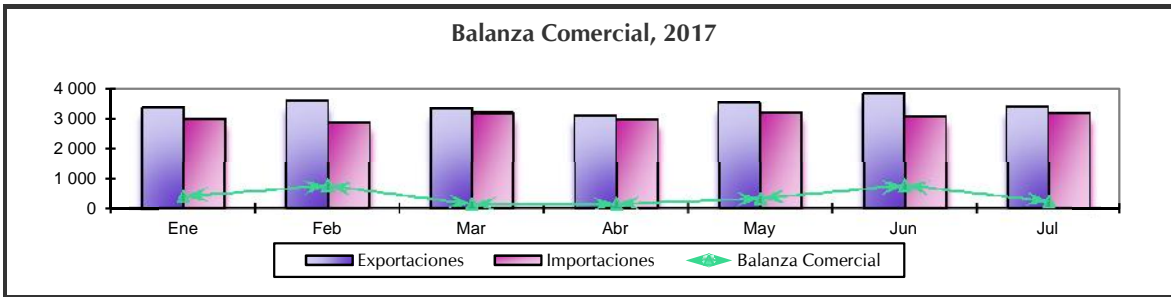

EXPORTACIONES FOB, SEGÚN SECTOR ECONÓMICO, 2016 - 2017

(Millones de dólares)

Sector Económico	2016			2017				
	Dic	Ene	Feb	Mar	Abr	May	Jun	Jul
TOTAL	4 031,11	3 333,19	3584,82	3307,508212	3112,44324	3520,16473	3808,17676	3398,3051
Tradicionales	2 828,62	2 352,76	2 748,95	2 426,20	2 307,70	2 546,78	2 868,98	2 439,73
Mineros	2 278,80	1 817,59	2 203,15	1 995,59	1 909,94	2 157,81	2 316,47	1 861,72
Petróleo y derivados	339,62	280,74	266,57	245,42	266,54	249,58	199,58	224,04
Agrícolas	105,75	52,27	33,41	16,55	11,30	29,94	39,77	61,24
Pesqueros	104,44	202,15	245,83	168,64	119,92	109,45	313,17	292,74
No tradicionales	1 193,35	967,87	825,12	870,59	796,82	964,38	928,61	951,02
Agropecuarios	612,56	465,28	317,24	300,80	315,78	409,03	380,23	423,88
Textiles	104,39	89,97	91,95	113,46	93,09	96,91	100,93	115,34
Pesqueros	107,18	91,99	105,23	117,71	81,24	98,86	120,78	84,16
Metal-mecánicos	36,08	31,91	34,33	43,81	34,57	44,75	35,24	36,41
Químicos	121,46	99,85	99,36	116,03	108,05	113,61	110,97	108,32
Sidero-metalúrgicos	104,47	103,05	96,54	100,18	97,41	107,64	90,30	96,80
Minerales no metálicos	63,21	47,40	44,55	35,67	28,77	53,05	52,77	44,68
Otros 1/	44,00	38,42	35,91	42,94	37,91	40,53	37,39	41,43
Otros 2/	9,15	12,56	10,75	10,72	7,92	9,00	10,58	7,56

1/ Incluye maderas y papeles, pieles, cueros y artesanías principalmente.

2/ Comprende venta de combust. y alimentos a naves extranjeras y reparación de bienes de capital.

Fuente: BANCO CENTRAL DE RESERVA DEL PERÚ (BCRP) - "Nota Semanal".

IMPORTACIÓN DE BIENES POR USO O DESTINO ECONÓMICO, 2017

(Millones de dólares CIF)

Año / Mes	Bienes de Consumo	Materias Primas y Produc. Intermedios	Bienes de Capital
2017	6 063,70	11924,96	7570,80
Enero	660,94	1449,29	932,29
Febrero	665,42	1449,42	823,59
Marzo	781,81	1578,41	899,58
Abril	694,57	1487,09	881,51
Mayo	797,33	1487,02	973,62
Junio	777,95	1439,68	933,03
Julio	802,03	1417,35	1053,10
Agosto	883,63	1616,70	1074,08

Fuente: SUPERINTENDENCIA NACIONAL DE ADMINISTRACIÓN TRIBUTARIA (SUNAT).

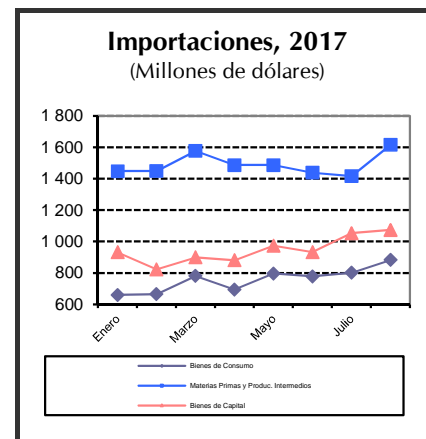

IMPORTACIÓN TOTAL SEGÚN CUODE

(Millones de dólares CIF)

CUODE	Acum. Agosto			CUODE	Acum. Agosto		
	2016	2017	Var. %		2016	2017	Var. %
TOTAL	23 370,5	25 571,0	9,4				
BIENES DE CONSUMO	5 520,9	6 063,7	9,8	BIENES DE CAPITAL	7 656,2	7 570,8	-1,1
Bienes de consumo no duradero	3 020,6	3 376,6	11,8	Materiales de construcción	842,9	806,8	-4,3
Bienes de consumo duradero	2 500,2	2 687,1	7,5	Materiales para la agricultura	103,0	102,0	-1,0
BIENES INTERMEDIOS	10 191,3	11 925,0	17,0	Materiales para la industria	5 002,7	4 922,4	-1,6
Combustibles	2 422,2	3 411,8	40,9	Equipos de transporte	1 707,5	1 739,7	1,9
Materias primas para agricultura	822,3	976,5	18,8				
Materias primas para industria	6 946,7	7 536,6	8,5	DIVERSOS	2,2	11,5	422,7

CUODE: Clasificación por Uso o Destino Económico.

Nota: Se Excluyen de las cifras las Donaciones y el Servicio Diplomático.

Fuente: SUPERINTENDENCIA NACIONAL DE ADMINISTRACIÓN TRIBUTARIA (SUNAT).

VI. EMPLEO



De cada 100 personas que integran la PEA en Lima Metropolitana, 93 están ocupados: 59 adecuadamente empleados y 34 subempleados (11 subempleados por horas y 23 subempleados por ingresos). Asimismo, 7 de cada 100 personas que integran la PEA están desocupados, es decir, no trabajaron por lo menos una hora durante la semana de referencia de la encuesta, pero buscaron activamente algún trabajo.

EMPLEO MENSUAL EN LIMA METROPOLITANA, 2016 - 2017

(Miles de personas)

Variables	2016		2017						
	Nov	Dic	Ene	Feb	Mar	Abr	May	Jun	Jul
PEA 1/	5 144	5 229	5 249	5 141	5 166	5 243	5 044	5 307	5 219
PEA DESOCUPADA	291	367	468	373	361	325	333	350	286
PEA OCUPADA 2/	4 853	4 863	4 781	4 769	4 804	4 918	4 711	4 957	4 933
TASA DE DESEMPLEO (%)	5,7	7,0	8,9	7,2	7,0	6,2	6,6	6,6	5,5
Por género									
Masculino	5,1	6,4	8,2	6,6	6,5	5,4	6,0	5,2	5,4
Femenino	6,4	7,7	9,8	8,1	7,6	7,1	7,3	8,2	5,6
Coefficiente de ocupación 3/	64,4	64,5	63,3	63,1	63,5	64,9	62,1	65,2	64,8
Ingreso Mensual 4/	1 788	1 642	1 769	1 707	1 713	1 656	1 681	1 780	1 696

1/ Los datos corresponden a la Encuesta Permanente de Empleo en Lima Metropolitana.

2/ Se define como ocupados (PEA ocupada) a aquellas personas (de 14 años y más) que, en la semana de referencia, se encontraban: i) trabajando.

ii) no trabajaron pero tenían trabajo.

3/ Ratio de Población Ocupada (PEA Ocupada) y Población en Edad de Trabajar (PET).

4/ Nuevos soles. Promedio del ingreso total mensual (monetario y en especie), proveniente de la ocupación principal y secundaria.

Fuente: INSTITUTO NACIONAL DE ESTADÍSTICA E INFORMÁTICA (INEI). "Encuesta Permanente de Empleo".

Tasa de Desempleo, 2016 - 2017 (Porcentaje)

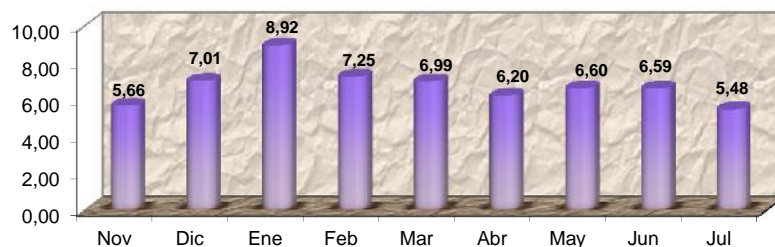

TASAS DE OCUPACIÓN Y DESEMPLEO EN LIMA METROPOLITANA 1/

(Porcentaje)

Niveles de empleo	May - Jun Jul 17	Jun - Jul Ago 17	Sexo / grupos de edad	May - Jun Jul 17	Jun - Jul Ago 17
TOTAL PEA	100,0	100,0			
I. PEA OCUPADA	93,0	93,3	II. PEA DESOCUPADA	7,1	6,7
Adecuadamente empleada	59,6	59,1	Hombre	6,1	5,9
Subempleada	33,4	34,2	Mujer	8,2	7,6
Subempleo por horas (visible)	10,5	11,3	Grupos de edad		
Subempleo por ingresos (invisible)	22,9	22,9	De 14 a 24 años	16,0	15,2
			De 14 a 24 años	5,2	4,9
			De 14 a 24 años	3,2	2,9

1/ Trimestre móvil.

Fuente: INSTITUTO NACIONAL DE ESTADÍSTICA E INFORMÁTICA (INEI). "Encuesta Permanente de Empleo".

VII. MEDIO AMBIENTE



En el mes de agosto, la concentración prom. de hierro (Fe) en el río Rímac fue de 1,14 mg/l, con una disminución del 16% respecto al prom. reportado el mes anterior (1,36 mg/l). La concentración prom. de plomo (Pb) se situó en 0,009 mg/l, cifra menor a la reportada el mes anterior. La producción de agua en Lima Metropolitana para el mes de agosto alcanzó 55 833 miles de m³, representando una disminución del 1,2 % del volumen observado durante el mismo periodo en el año 2016.

CONCENTRACIÓN PROMEDIO DE HIERRO TOTAL (Fe) EN EL RÍO RÍMAC, 2014 - 2017

(Miligramos por litro)

Mes	2014	2015	2016	2017	Variación %	
					2017/2016	Rpto al mes ant.
Enero	3,1400	2,7900	0,6400	26,5500	4 048,4	530,6
Febrero	2,2600	20,9500	30,5000	32,3900	18,5	22,0
Marzo	14,7600	31,9400	25,1300	72,3800	188,0	123,5
Abril	0,7500	0,7100	2,1700	13,7400	533,2	-81,0
Mayo	0,5200	0,7800	1,1100	5,6900	412,6	-58,6
Junio	0,6400	0,4700	0,4900	1,6400	234,7	-71,2
Julio	0,6400	0,3200	0,6440	1,3600	112,5	-17,1
Agosto	0,4600	0,3900	0,6540	1,1400	75,4	-16,2
Setiembre	0,4600	1,1100	0,6610			
Octubre	0,4600	0,4700	0,5460			
Noviembre	0,6000	0,5200	0,4450			
Diciembre	1,2200	4,2100	0,7600			

Fuente: SERVICIO DE AGUA POTABLE Y ALCANTARILLADO DE LIMA (SEDAPAL).

CONCENTRACIÓN PROMEDIO DE PLOMO (Pb) EN EL RÍO RÍMAC, 2014 - 2017

(Miligramos por litro)

Mes	2014	2015	2016	2017	Variación %	
					2017/2016	Rpto al mes ant.
Enero	0,0600	0,0400	0,0110	0,2570	2 236,4	2 470,0
Febrero	0,0320	0,0720	0,3890	0,1500	-61,4	-41,6
Marzo	0,4700	0,1360	0,4100	0,3990	-2,7	166,0
Abril	0,0320	0,0140	0,0100	0,0380	280,0	-90,5
Mayo	0,0130	0,0130	0,0190	0,1590	736,9	318,4
Junio	0,0180	0,0310	0,0090	0,0180	100,0	-88,7
Julio	0,0160	0,0080	0,0120	0,0190	58,3	5,6
Agosto	0,0250	0,0090	0,0090	0,0090	0,0	-52,6
Setiembre	0,0120	0,0170	0,0090			
Octubre	0,0100	0,0100	0,0070			
Noviembre	0,0130	0,0100	0,0060			
Diciembre	0,0280	0,0560	0,0100			

Fuente: SERVICIO DE AGUA POTABLE Y ALCANTARILLADO DE LIMA (SEDAPAL).

CONCENTRACIÓN PROMEDIO DE HIERRO Y PLOMO EN EL RÍO RÍMAC, 2016 - 2017

(Miligramos por litro)

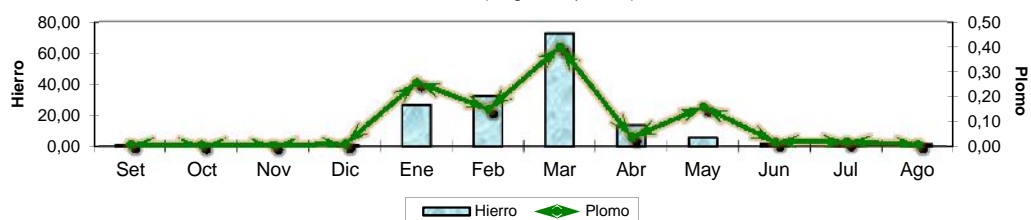

PRODUCCIÓN DE AGUA POTABLE A NIVEL NACIONAL Y LIMA METROPOLITANA, 2016 - 2017

(Miles de m³)

Mes	Nacional		Lima Metropolitana		Variación %	
	2016	2017	2016	2017	2017/2016	Rpto al mes ant.
Enero	108 153,0	108 607,0	61 923,0	62 082,0	0,3	2,0
Febrero	60 989,0	57 421,0	-5,9	-7,5
Marzo	111 618,0	100 846,0	65 401,0	58 865,0	-10,0	2,5
Abril	107 030,0	99 640,0	62 160,0	...	-	...
Mayo	106 785,0	104 226,0	61 288,0	59 092,0	-3,6	...
Junio	107 030,0	99 513,0	56 498,0	55 436,0	-1,9	-6,2
Julio	102 854,0	...	56 636,0	56 561,0	-0,1	2,0
Agosto	56 524,0	55 833,0	-1,2	-1,3
Setiembre	102 218,0	...	56 252,0
Octubre	105 505,0	...	58 759,0
Noviembre	102 094,0	...	57 428,0
Diciembre	106 062,0	...	60 887,0

Fuente: SERVICIO DE AGUA POTABLE Y ALCANTARILLADO DE LIMA (SEDAPAL).